EJDERHA TOPRAKLARINDAN DESTANSI HİKAYELER

ÇİZGİ DÜŞLER

DRAGONERO

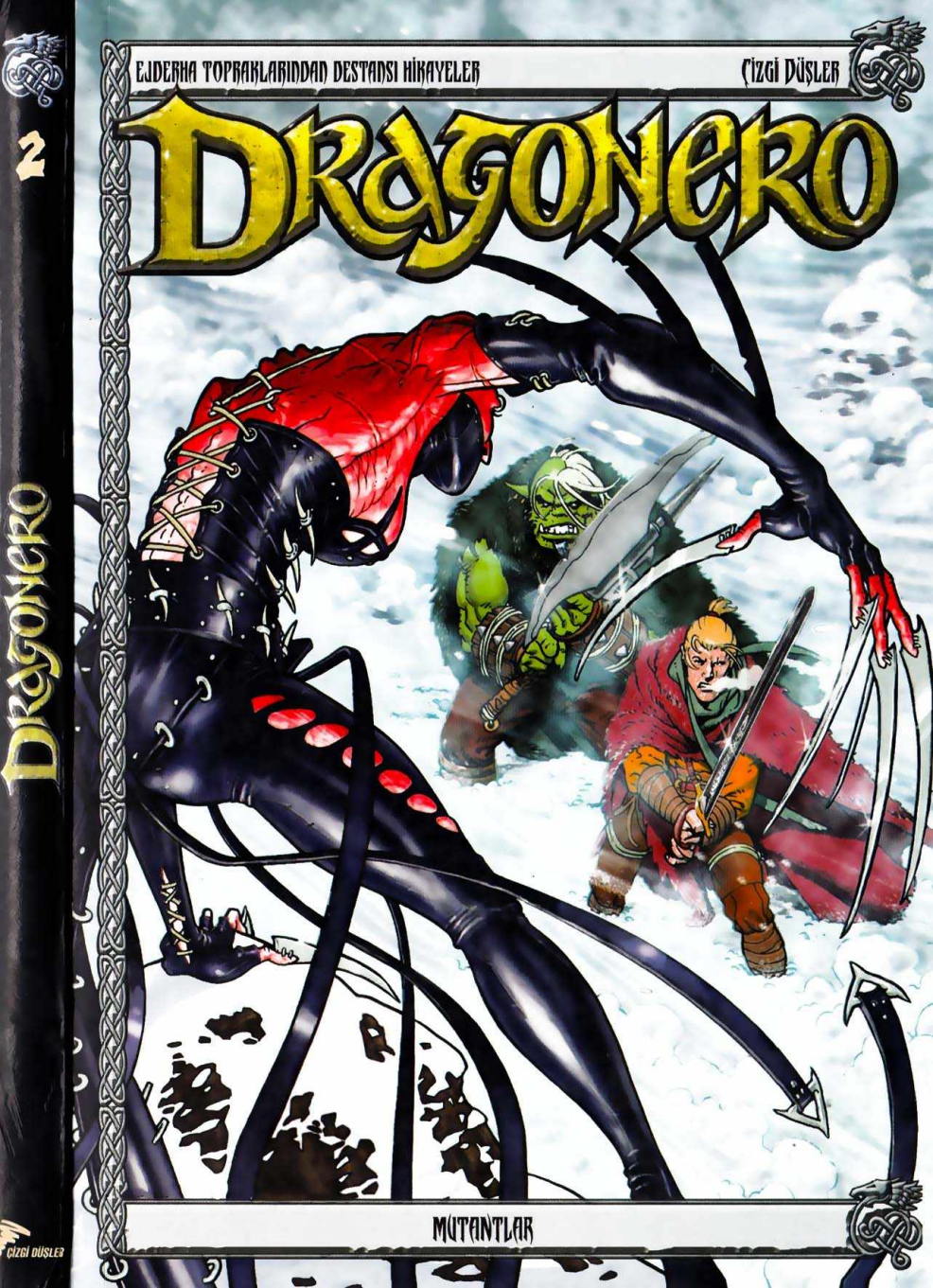

MÜTANTLAR

2

DRAGONERO

ÇİZGİ DÜŞLER

MUTANTLAR

© Türkçe Yayın Hakkı
İlker Özer - Özer Sahaf ve Yayıncılık
Sertifika No: 12978

Dragonero 3
Mutantlar
Gli Impuri
Yazar: Luca Enoch ve Stefano Vietti
Çizer: Giuseppe Matteoni

Dragonero 4
Karanlık Kale
La fortezza oscura
Yazar: Luca Enoch ve Stefano Vietti
Çizer: Giuseppe Matteoni e Luca Malisan

Dragonero, Luca Enoch ve Stefano Vietti tarafından yaratılmış bir seridir.

Kaynak gösterilerek tanıtım için yapılacak kısa alıntılar dışında yayıncının yazılı izni olmaksızın hiçbir yolla çoğaltılamaz.

Sahibi ve Sorumlu Müdür
İlker Özer

Yayın Editörü
Murat Sevgikuranlar

Çeviri
Elif Kahyaoğlu

Görsel Uygulama
Hakan Aysal

1. Baskı İstanbul - Haziran 2014
ISBN 978-605-4983-30-8

Copyright © 2014
Sergio Bonelli Editore
Licensed through Panini SpA

Özer Sahaf ve Yayıncılık
Neşet Ömer Sokak Kadıköy İş Merkezi
No:10/48 Kadıköy - İstanbul
Telefon: 0216 347 50 99
e-mail: info@cizgidusler.com

Baskı
Arı Matbaacılık ve Kağıtçılık
Davutpaşa Emintaş Sanayi Sitesi
No:103/433 Topkapı - İstanbul
Telefon: 0212.999 00 09

Bonelli Editore'yi bir dönem Türk okuru daha çok westernler üzerinden tanıyordu. Hatta sadece o türü ele aldığı inancı hayli yaygındı. Yakın zamanda gördük ki korku, bilim kurgu, polisiye de yayın evinin vazgeçilmezleri arasında yer almaya başlamış. Hatta western türünü hayli geride bırakmaya başlamışlar içerik ve kalite olarak. İşte bu yeni Bonelli Editore'nin yeni anlayışına uygun çizgi romanı, Dragonero fantastik edebiyatın türsel özelliklerinin kullanıldığı bir yapıt olarak okurun karşısına çıkarak okura yenilikler sunuyor. Dilerseniz Dragonero'nun yaratıcılarıyla yapılan kısa röportajdan işin detaylarını öğrenelim: Luca Enoch ve Stefano Vietti soruları yanıtlıyor

Dragonero projesinin hikayesi nedir? İşbirliğiniz nasıl başladı?

Yıllar yıllar önce... Lucca'da gerçekleşen çizgi roman şenliklerinden birinde fantasi edebiyatı hakkında sohbete başladık ve ortak noktalara vardık. İkimiz de Bonelli Editore için fantastik bir dizi yaratmanın hayalini gizli gizli kuruyorduk. Ki o sırada ikimiz de onun için farklı çizgi roman dizilerinde çalışıyorduk... Bu konu hakkında konuşmayı hiç bırakmadık. Sonra projemizi oluşturduk ve yayıncımıza sunmak için doğru zamanı bekledik.

Aylık Dragonero dizisiyle Romanzo a Fumetti formatında çıkan ilk sayı arasında yıllar var. Neden?

Romanzo a Fumetti formatıyla Sergio Bonelli Editore'nin ön kapısından içeri Fantastik türünü sokmuş olduk. Başı sonu olan, kendi içinde tamamlanan bir öykü, klasik bir gönülsüz/zorunlu kahraman kurgusu, büyülü kılıç, karışık ırklardan oluşan bir ekip (savaşçı, büyücü, elf, ve orklardan oluşan), dünyanın selameti için son derece imkansız bir görevi yerine getirmek için yola çıkış... Zaman zaman cesaretimizi kaybetmedik dersek yalan olur. Guisseppe Matteoni'nin yardımıyla da olsa aklımızdaki fantastik dünyayı kağıda aktarmak son derece zor ve karışık oldu.
Hazırlık çok uzun sürdüyse de yayıncının aylık dizi için bize yeşil ışık yaktı. Bunun peşinden yeni albümleri hazırlamak, yeni yazar ve çizer ekibini

RATHÛN-KUN'UN GÜNEYİNDEKİ SUPRELÜRENDÂR SIRADAĞLARI.
BÜTÜN BU OLANLARA RAĞMEN BUNLARI BÜYÜK BİR OYUNMUŞ GİBİ GÖRMEDEN EDEMİYORUM..

...HAVADA ASILI DURARAK DAĞIN ORTASINDAKİ UÇURUMA KÖPRÜ GÖREVİ GÖREN TAŞLAR... İNANILMAZ, DEĞİL Mİ?
EVET... İNANILMAZ...

...DURMADAN YOLCULUK YAPARAK PEK ÇOK ŞEY GÖRMEMİZE RAĞMEN DÜNYANIN İNSANLARA SUNACAK DAHA BİR SÜRÜ SÜRPRİZİ VAR.
UFFF... BURADA DAHA KALACAK MIYIZ? TAŞLAR OYNADIKÇA BAŞIM DÖNÜYOR.

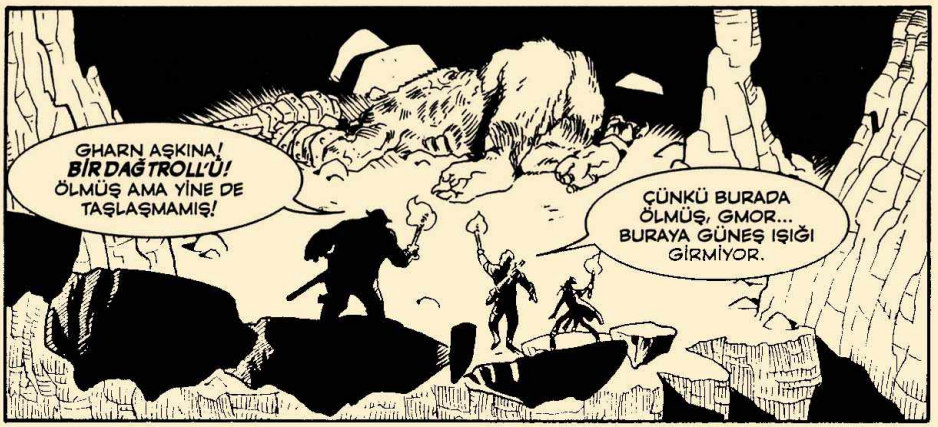
GHARN AŞKINA! BİR DAĞ TROLL'Ü! ÖLMÜŞ AMA YİNE DE TAŞLAŞMAMIŞ!
ÇÜNKÜ BURADA ÖLMÜŞ, GMOR... BURAYA GÜNEŞ IŞIĞI GİRMİYOR.

KAFATASI ÇOK SERT BİR DARBEYLE YARILMIŞ... HANGİ CANAVARIN ONU NE SEBEPLE BÖYLE YARALADIĞINI MERAK EDİYORUM.
TABİİ Kİ BAŞKA BİR TROLL'DÜR...
HAYIR... KENDİSİ YAPMIŞ...
NE DEMEK İSTİYORSUN.
DEMEK İSTEDİĞİM, KENDİ KENDİNİ ÖLDÜRMÜŞ, LAN...
...BAKSANA... YÜZÜNDE YAŞADIĞI BÜYÜK DEHŞETİN İZLERİ VAR HÂLÂ.
HAKLISIN, SERA... TROLL KENDİNİ KORKUDAN ÖLDÜRMÜŞ.

ZİYARETE GELENLER VAR.

TÜM DİĞERLERİNDEN DAHA FARKLI BİR ZİYARET... TEHLİKELİ.

ANLADIN MI, N'SHIN?
ANLADIM, BABA...

...KARDEŞİMİ UYANDIRAYIM.

BUNLAR SAVAŞÇILARMIŞ, IAN... İMPARATORLUK ASKERLERİ... SİLAHLARINDAN TANIDIM... ŞİMDİ... ŞİMDİ TAŞ TOTEMLERE DÖNÜŞMÜŞLER!
ÖKSÜZ ADADAKİ GİBİ... EJDERHA KANINDAKİNE BENZER BİR GÜÇLE TAŞLAŞMIŞLAR!

BURADAKİ HER ŞEY O KADAR SAÇMA Kİ... HAVA SAĞLIKSIZ... YANLIŞ ŞEYLER... VE ISTIRAP KOKUYOR.

BEN DE HİSSEDİYORUM... DUYULARIM NEREDEYSE ÇILDIRMA NOKTASINDA.
GMOR VE BENİM UMUDUMUZ YOK, IAN... SEN KENDİNİ KURTARMALISIN.

SEN NE DİYORSUN, SERA?
DÜŞMANIMIZ İNSAN OLMAYI UZUN ZAMAN ÖNCE BIRAKTI, GMOR... YÜZYILLARDIR KARANLIK SİHİRLERLE UĞRAŞIYOR...

RUH ÇAĞIRMA AYİNLERİ ONU BOZDU, AMA ONA AKLIMIZIN ÖTESİNDE GÜÇLER DE VERDİ... BURAYA GELMEK HATAYDI.

HAKLISIN, GENÇ ELF...
!
...BİR HATAYDI.
BIRAK ONU!
SAAASSS
KAYBOLDU... DUMANA DÖNÜŞTÜ!
HAYIR, YUKARIDA!

SAVAŞ TEHDİDİ ALTINDAYIZ VE ENGELLEMEK İÇİN BURADAYIZ... SUANIN'İN SIRRINI ARIYORUZ... KONUŞALIM...
"KONUŞACAK" BİR ŞEY YOK... NEDEN KONUŞALIM Kİ?
RIIIWW!
BU BİR ÇAĞRIYDI...
BİLİYORUM...
...ARKAMIZDA!
?!

GRUOOOGGGHH!
KRAKOOOM
GMOR!
BUNLAR KONUŞMAK İSTEMİYOR, IAN... DUYDUN, DEĞİL Mİ?
BUNLAR SADECE ZOR KULLANMAKTAN ANLIYOR!
AAARGH!

LANET OLSUN!
GMOR!
UGH!
ONUNLA KAL... ELİNDEN GELDİĞİ KADAR YARDIM ET... CANAVARIN DİKKATİNİ DAĞIT... MUTANTLARIN, ONLARA GÜÇ VEREN ENERJİYİ ALDIKLARI BİR LİDERLERİ OLMALI...
BUNU BEN DE DUYMUŞTUM, AMA NEREDE SAKLANDIĞINI BİLMİYORUM...
"BEN DE... AMA BULACAĞIM!"

SERA'NIN BANA NE DEMEK İSTEDİĞİNİ ANLADIM... BU KARANLIK DÜŞMANLARI YENMEK İÇİN... İÇİMDE TAŞIDIĞIM EJDERHANIN ÖZÜNÜ HİSSETMELİYİM... AMA NASIL?
MUTANTLARDAN BİRİ BURADA... BİR ŞEKİLDE SEZEBİLİYORUM... AMA GÖREMİYORUM!
?

STACK
WHOOSSHH
AARGH!
WRACK

RUOOGGH!
SKRAAAMMM
GMOR! TOPARLAN! BENİ DUYUYOR MUSUN, GMOR?
BAKALIM GÖZLERİN BU ELF TOZUNA NASIL TEPKİ VERECEK!
FUSSSSHH
REEEGGHH!
SWAAAASHH

HAYIR!
CLANG
WWNGG
UMPF!
STUMP
KUR... KURTU-LAMIYORUM!
HAYIRRR! GMOR... BANAYARDIM ET!

SAKİN OLMALIYIM... HİSLERİMİN BANA YARDIM ETMESİNİ SAĞLAMALIYIM. AMA NASIL? NASIL? NASIL?
BU KADAR OYUN YETER... N'SHIN, EVLADIM... O FARKLI... ONU ARTIK ÖLDÜR-MELİSİN!
NASIL İSTERSEN, BABA!

GRUOOOGG!
SZOCK
REAAAGGH!
UGH!

Ejderhaların en güçlüsü gibi, onun kanını içen ejderha avcısı da zamanı durdurabilir.

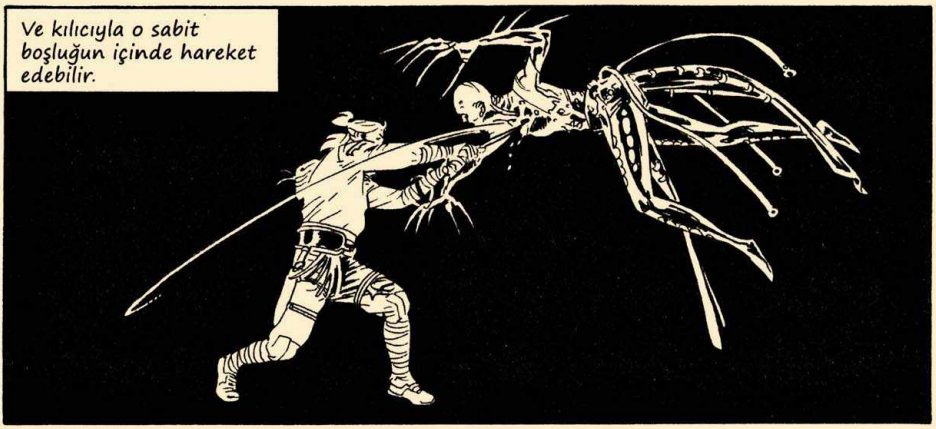
Ve kılıcıyla o sabit boşluğun içinde hareket edebilir.

O kılıcın tadına, ölümlerine bir adım kala, sadece düşmanları bakar.

BU... ÖHÖ... BU LANET OLASI BENİ UN UFAK EDECEK!
GMOR!
BIRAK ONU... BIRAK ONU... BIRAK ONU!
SLOCK
SLOCK
SLOCK
DA... DAYA-NAMIYORUM... AHHH!
UH?
SMACK

SHOCK
KATHOOM!
OUCH!
İYİ MİSİN, SERA?
IAN... BEN... İYİYİM.
GELMEN NEDEN BU KADAR UZUN SÜRDÜ?
HAKLISIN... UMARIM BENİ AFFEDERSİN!

BANA SARILMAK YOK, DEĞİL Mİ, DOSTUM... ÖHÖ... ELF HAKLI... BURAYA GELMEN ÇOK UZUN SÜRDÜ VE BENİM DE SENİ AFFETMEYE HİÇ NİYETİM YOK, LANET OLSUN SANA!
O CANAVARA DA LANET OLSUN... BANA ÖLÜMÜN SOĞUK YÜZÜNÜ GÖSTERDİ!
IAN... AMA... MUTANTLARIN LİDERİ...
BABALARI... ONU HENÜZ BULAMADIM... SİZİ KURTARMAK İÇİN GERİ DÖNDÜM...
...VE ŞİMDİ O BURADA!
?

AMA... BU NEP BU SİS CANLI GİBİ!
SİS DEĞİL... ELAWYN'İN DUMANI...
...KÂBUS BİTKİSİ!
?
KAHRETSİN... İŞTE ORADA-SIN!
ADIM N'AGHA... BURAYA GELMEMELİYDİNİZ... SUANIN'İN SIRRI BİZİM İÇİN KUTSALDIR...
...ŞİMDİ KORKULARINIZ HAYATLARINIZI ALACAK... TIPKI KIZIMINKİNİ ALDIĞINIZ GİBİ!

WHOSSSCHHH
WHAAACCKK

AAARGH!
ONLARDA AÇTIĞIN HER YARA BİZİM KENDİMİZDE AÇTIĞIMIZ YARADIR TORUNUM...
BU, BİZ EJDERHA AVCILARININ KADERİDİR... BİZE CEZA OLARAK VERİLEN AMA AYNI ZAMANDA GÜÇLENDİREN BİR KADER.
ONLAR İÇİN YARA... BİZİM İÇİN YARA İZİ.
BUNA PAYLAŞIM DENİYOR, IAN... ONLARDAN BİRİNİ ÖLDÜRDÜĞÜN ZAMAN ONLARIN ESKİ HATIRALARININ BİR PARÇASI OLUYORSUN.
EJDERHALARIN HATIRALARI...
...ONLARIN KANLARIYLA ISLANDIĞINDA, KILIÇLARIMIZI DA ISLATAN DÜNYANIN HATIRASIYLA AYNI.
AYNEN ÖYLE... VE O ZAMANDAN BERİ DE FARKLIYIZ... SONSUZA DEK DEĞİŞTİK, IAN VE GERİYE DÖNMENİN HİÇBİR YOLU YOK.
BEN BÜTÜN BUNLARI İSTEMEDİM, DEDE.

ANLAYAMADIĞIM HATIRALAR... BENİ ALTÜST EDEN KÂBUSLAR... KONTROLÜMÜN DIŞINDA KUVVETİMİ KURUTAN GÜÇLER... BÜTÜN BUNLARA HAZIR DEĞİLDİM.
ZAMANLA... OLACAĞINI UMUYORUM...
...TERCİH ANI GELİNCE, HAZIR OLACAĞINI UMUYORUM.
HANGİ TERCİHTEN BAHSEDİYORSUN?
HANGİ TERCİHTEN?
HAYIR!
BU... MÜMKÜN DEĞİL... SENİN GERÇEKTE KİM OLDUĞUNU GÖRDÜM, EJDERHA AVCISI! BENİM GÜÇLERİM SENİN GİBİ BİRİNİNKİNDEN FAZLA DEĞİL... TAŞIDIĞIN KILIÇTAN DA FAZLA DEĞİL!
O ZAMAN TERCİH SANA DÜŞÜYOR...

"...SAVAŞMAK YA DA ARADIĞIMI BANA VERMEK!"
HA GAYRET, SERA... AÇ GÖZLERİNİ...
IAN? HER ŞEY BİTTİ Mİ?
EVET, KÜÇÜK ELF... HER ŞEY BİTTİ.
GMOR?
O DA İYİ.
CEHENNEME KADAR YOLUN VAR, HAYIR... HİÇ DE İYİ DEĞİLİM... PİS KOKAN BİR SU BİRİKİNTİSİNDE BOĞULUYORDUM... EN BÜYÜK KORKUM... O TROLL KAFASINI NASIL YARMIŞ ŞİMDİ ANLADIM!

BEN DE BİZ ELFLERİN KÂBUSU OLAN RUTA MAMA'NIN GANİMETİYDİM... BENİ YOK ETMEK ÜZEREYDİ VE BEN DE O KÂBUSTAN KURTULABİLMEK İÇİN YAŞAMIMA SON VERECEKTİM.
ELAWYN'İN DUMANININ ETKİSİ, HATIRLIYOR MUSUN?
ONU SOLUYANIN KÂBUSLARINA İŞLEYİP İNTİHARA SÜRÜKLEYEN DUMAN... HATIRLIYORUM... AMA SEN, ONUN KURBANI OLMADIN...
HAYIR...
O HALDE... NE GÖRDÜN?
BAŞKA ZAMAN KONUŞURUZ, ŞİMDİ GİTMEMİZ LAZIM... HA GAYRET.
ÜÇÜNCÜ MUTANT N'OLDU?
GİTTİ... HAYATINI BAĞIŞLADIM.
NE YAPTIN, NE YAPTIN?
BUGÜN İKİ EVLADININ ÖLDÜĞÜNÜ GÖRDÜ... BU ONUN İÇİN YETERLİ.

EVET... AMA BİZİ ÖLDÜRECEKTİ, LANET OLASI... GİTMESİNE İZİN VERMEMELİYDİN.
GMOR... BÖYLESİ DAHA İYİ, İNAN BANA.
GÖREVİMİZİ BAŞARDIK... SUANIN'İN SIRRINI ALDIM VE ŞİMDİ DE GİTME ZAMANI... ENGEL OLMAMIZ GEREKEN BİR SAVAŞ VAR, HATIRLIYOR MUSUN?
EVET, HATIRLIYORUM... CEHENNEME KADAR YOLUN VAR!
ENGEL OLMAMIZ GEREKEN BİR SAVAŞ...
STOCK
...O ZAMAN BU İŞİME YARAR!

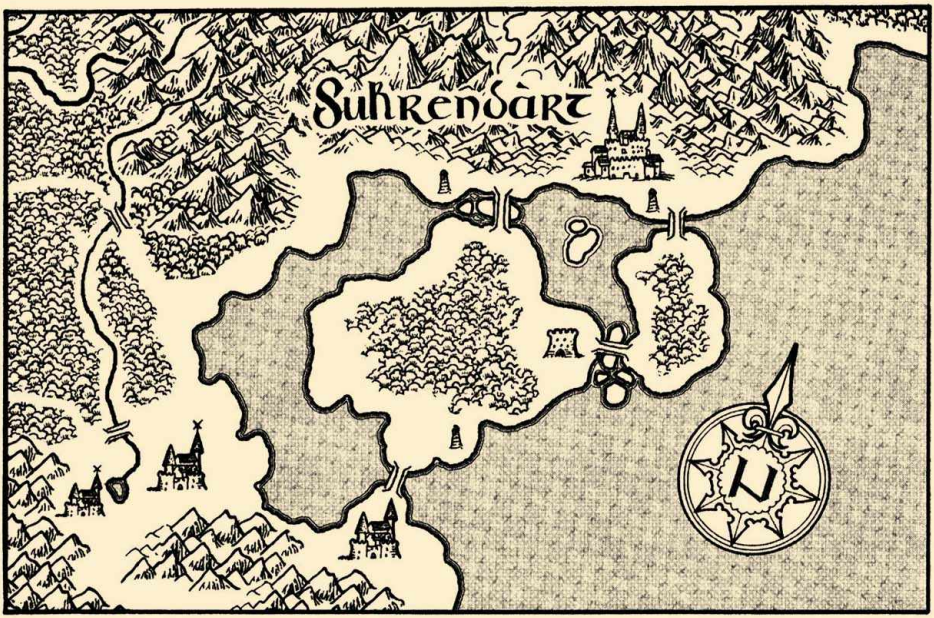
Suhrendart
N

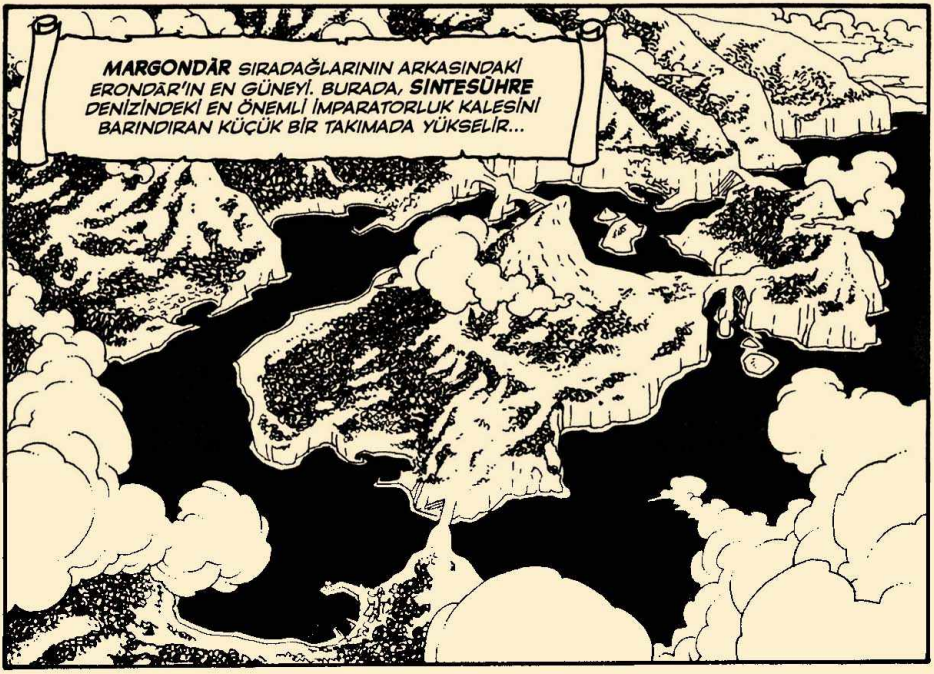
MARGONDÂR SIRADAĞLARININ ARKASINDAKİ ERONDÂR'IN EN GÜNEYİ. BURADA, SİNTESÜHRE DENİZİNDEKİ EN ÖNEMLİ İMPARATORLUK KALESİNİ BARINDIRAN KÜÇÜK BİR TAKIMADA YÜKSELİR...

... SUHRENDÂRT'IN LİMANI VE KALE-ŞEHRİ.
DENİZ ABLUKASI ŞU ANA KADAR AÇILMADI... TABİİ Kİ İSYANCI ORKLARIN İMPARATORLUK FİRKATEYNLERİYLE BAŞA ÇIKACAK ARAÇLARI YOK... AMA ADALARINDA, KARADAKİ DURUM TAMAMEN FARKLI.

YÜZBAŞI DAVENANT...
?
...ÖZÜR DİLERİM, EFENDİM... BİR TEKNOKRAT ŞİMDİ KALEYE GELDİ VE ACİLEN SİZİ İSTİYOR.
TAMAM... HEMEN YANINA GİDİYORUM.
MYRVA... BU NE SÜRPRİZ... BURADA NE ARIYORSUN?
KHAIL... BAIJADAN'DA IAN'LA ÇIKTIĞIM GÖREVİN ARDINDAN LURESINDO ALBEN'İN KULÜBESİNDEN GELİYORUM.
SENİN DE ORKLARIN ADASINDAN KISA SÜRE ÖNCE GELDİĞİNİ ÖĞRENDİM.
DURUM ORADA ÇOK CİDDİLEŞTİ... BATI KIYILARINDA DENİZ ABLUKASI VAR, AMA İÇ KISIMLARDA SAVAŞILIYOR.
ORKLAR ÇİFTÇİLERİ KADERLERİNE TERK EDEREK BİZİ ACELEYLE VE ÖFKEYLE GERİ ÇEKİLMEYE ZORLADILAR.

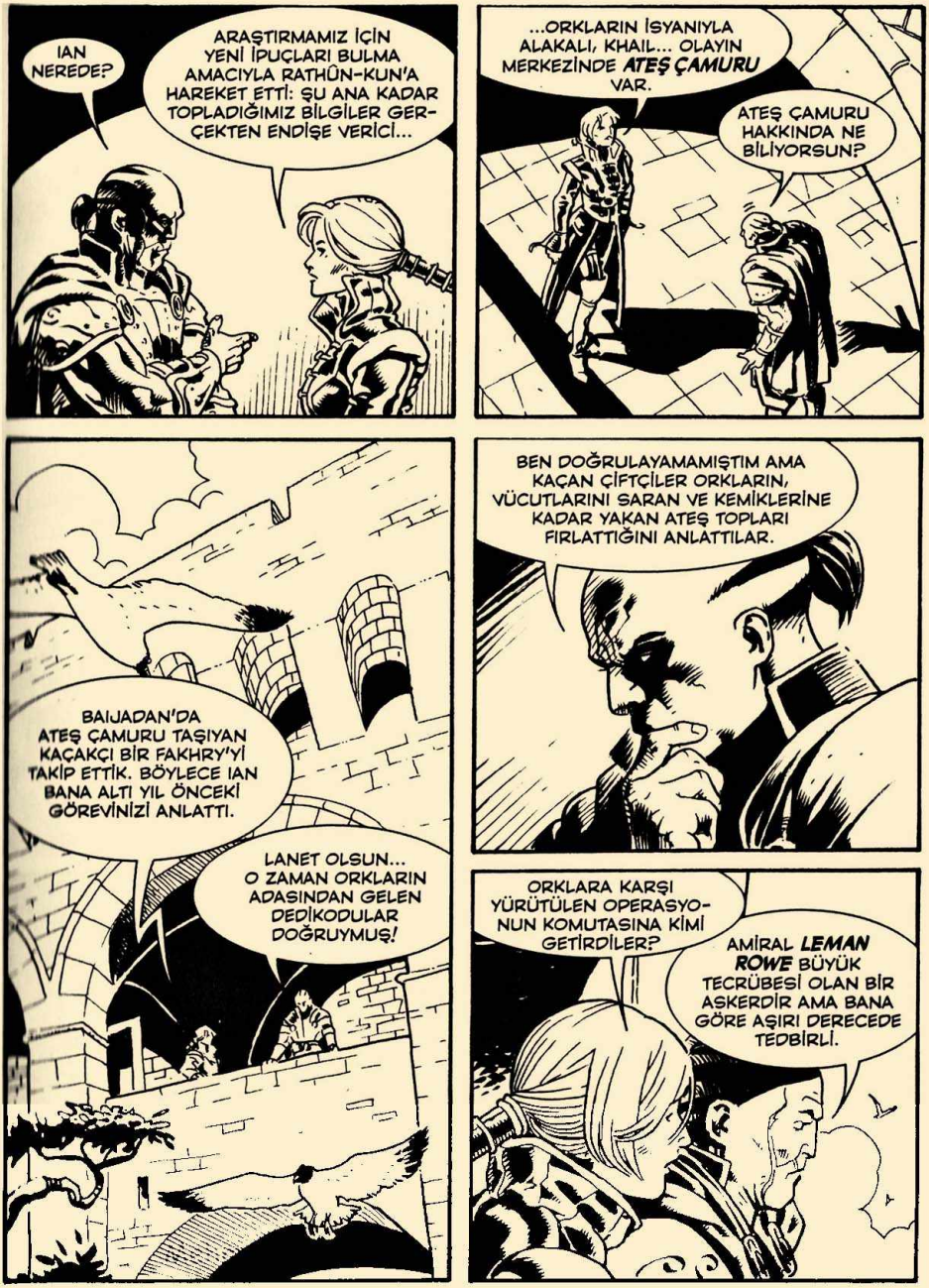
IAN NEREDE?
ARAŞTIRMAMIZ İÇİN YENİ İPUÇLARI BULMA AMACIYLA RATHÛN-KUN'A HAREKET ETTİ: ŞU ANA KADAR TOPLADIĞIMIZ BİLGİLER GERÇEKTEN ENDİŞE VERİCİ...
...ORKLARIN İSYANIYLA ALAKALI, KHAIL... OLAYIN MERKEZİNDE ATEŞ ÇAMURU VAR.
ATEŞ ÇAMURU HAKKINDA NE BİLİYORSUN?
BAIJADAN'DA ATEŞ ÇAMURU TAŞIYAN KAÇAKÇI BİR FAKHRY'Yİ TAKİP ETTİK. BÖYLECE IAN BANA ALTI YIL ÖNCEKİ GÖREVİNİZİ ANLATTI.
LANET OLSUN... O ZAMAN ORKLARIN ADASINDAN GELEN DEDİKODULAR DOĞRUYMUŞ!
BEN DOĞRULAYAMAMIŞTIM AMA KAÇAN ÇİFTÇİLER ORKLARIN, VÜCUTLARINI SARAN VE KEMİKLERİNE KADAR YAKAN ATEŞ TOPLARI FIRLATTIĞINI ANLATTILAR.
ORKLARA KARŞI YÜRÜTÜLEN OPERASYONUN KOMUTASINA KİMİ GETİRDİLER?
AMİRAL LEMAN ROWE BÜYÜK TECRÜBESİ OLAN BİR ASKERDİR AMA BANA GÖRE AŞIRI DERECEDE TEDBİRLİ.

MAALESEF OYALANIYOR VE DENİZ ABLUKASI ONA YETİYORMUŞ GİBİ DURUYOR.
İMPARATORLUĞA YETECEKTİR... AMA ADANIN ÇİFTÇİLERİNE KESİNLİKLE DEĞİL.
GÖRECEKSİN, OLAYLAR TÜCCARLAR LONCASININ ARTIK İŞİNE GELMEMEYE BAŞLAYINCA ROWE DE MÜDAHALE ETMEYE ZORLANACAK.
UMARIM GEÇ OLMAZ.
BİR GÖRÜŞME İSTE, KHAIL VE BANA EŞLİK ET... ONUNLA KONUŞMAMIZ LAZIM.
TAMAM... BENİ BURADA BEKLE... NE YAPABİLİRİM BİR BAKAYIM.
DON DON DON
BU ZİL SESİ DE NE?
ALARM...
"... KALEYE SALDIRIYORLAR!"
FIRLATIN!
TWANGGG

BİZİMLE BİR DERTLERİ VAR, IAN... BİZİ KİMBİLİR HANGİ UÇAN TEHLİKEYLE KARIŞTIRDILAR!

ÇOK TEŞEK-KÜRLER, GMOR... BEN KENDİM DE GÖREBİLİYORUM!

SKRANNM

BİZE PİLOTLUK EDEN BU HURDA YIĞINI EMİRLERİMİZE UYARAK BİZİ KALENİN İÇİNE DOĞRU GÖTÜRÜYOR... AMA **ÖLDÜRTECEK** BİZİ!

HERHANGİ BİR FİKRİN VAR MI?

EVET... BAŞKA SEÇENEĞİMİZ YOK: ONU DÜMENDEN AL, GMOR!

TAANNGGG
UMARIM NE YAPTIĞINI BİLİYOR-SUNDUR!
ONU MANEVRA YAPARKEN GÖZLEMLEDİM VE SANIRIM GEMİYİ NASIL KULLANDIĞINI ANLADIM...
SANIRIM MI? SANIRIM ANLADIN MI? "SANIRIM" NE DEMEK?
BİR OK DAHA GELİYOR!

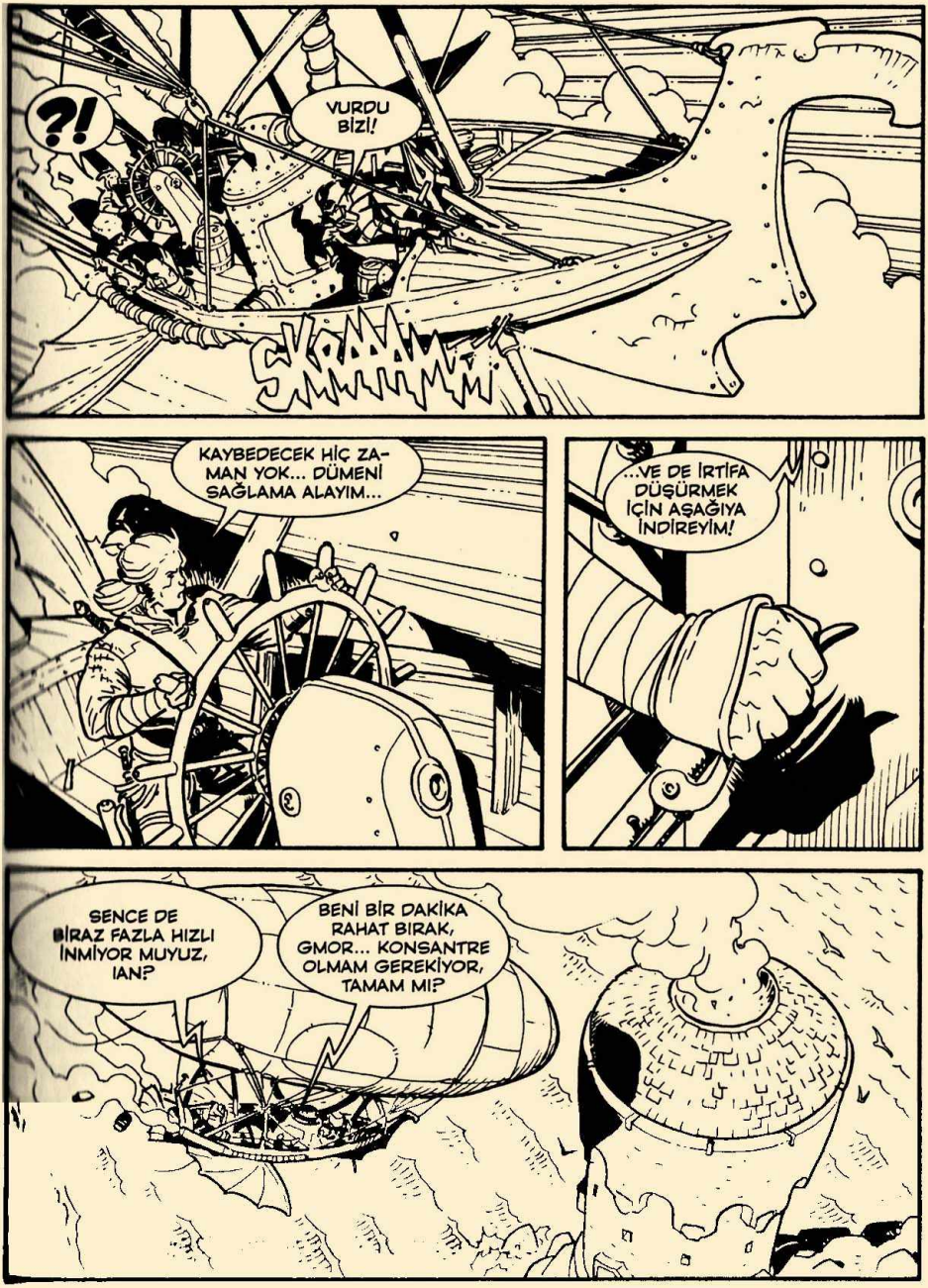
?!
VURDU BİZİ!
SKRAAAM SHHHHHM
KAYBEDECEK HİÇ ZAMAN YOK... DÜMENİ SAĞLAMA ALAYIM...
...VE DE İRTİFA DÜŞÜRMEK İÇİN AŞAĞIYA İNDİREYİM!
SENCE DE BİRAZ FAZLA HIZLI İNMİYOR MUYUZ, IAN?
BENİ BİR DAKİKA RAHAT BIRAK, GMOR... KONSANTRE OLMAM GEREKİYOR, TAMAM MI?

WRRR
AACCKK
IAN BİZİ ÖLDÜR-MEK İSTİYOR!
İLK DEFA SENİNLE AYNI FİKİRDEYİM, GMOR!
HAYIR... BANA GÜVENİN!
BURADA NELER OLUYOR?
UÇAN BİR GEMİ BÜYÜK BİR HIZLA LİMANA GİRDİ, YÜZBAŞI... DOĞRUDAN KALEYE YÖNELDİ!

ORADA AŞAĞIDA... GÖRÜYOR MUSUNUZ? MUTLAKA BİR SOYGUNCU GEMİSİDİR... HATTA ORKLARIN BİLE OLABİLİR!
?
AMA... BU ALBEN'İN GEMİSİ!
MANCINIKLA OK ATMAYI KESTİLER!
OKLARDAN TASARRUF ETMEK İSTİYORLARDIR... NASIL OLSA KENDİ KENDİMİZİ ÖLDÜRECEĞİMİZİ GÖRDÜLER!
SLAGSSHH

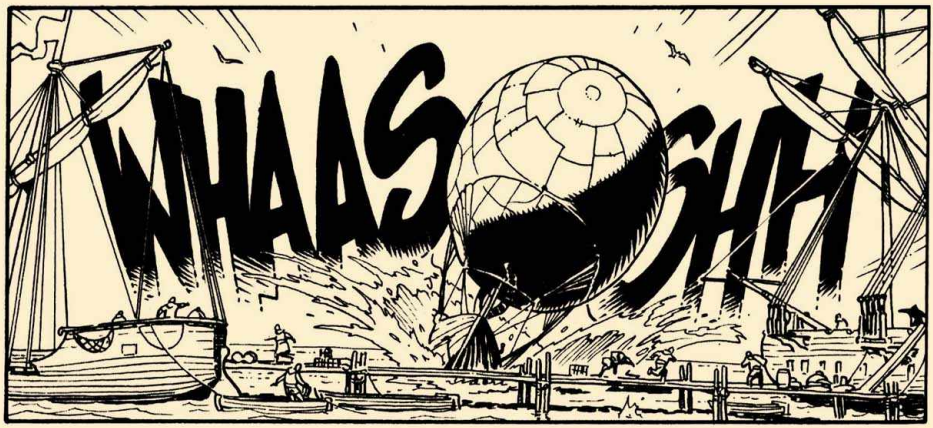
WHAAS SHH

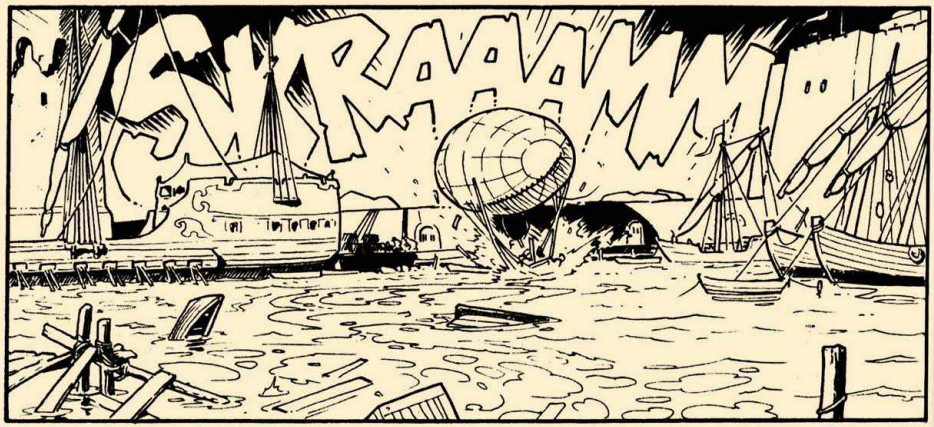
SWRAAAM

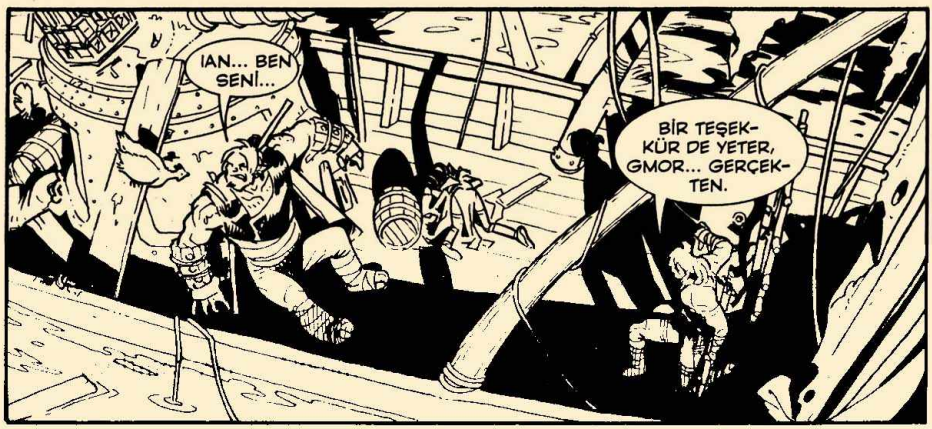
IAN... BEN SENİ...
BİR TEŞEKKÜR DE YETER, GMOR... GERÇEKTEN.

HİÇ BÖYLE BİR CESARET GÖSTERİSİ GÖRMEMİŞTİM... KALENİN ASKERLERİ YILLARCA GÜLECEK BUNA, IAN!
ONLAR ADINA SEVİNDİM... HİÇ OLMAZSA BİRAZ EĞLENİRLER, KHAIL...
...ŞU AN DÜŞÜNDÜĞÜM EN SON ŞEY BU, İNAN BANA!
IAN'DAN BUNUN HESABINI SORARSIN, UMARIM...
AYNI ŞEKİLDE BİR İNTİKAMI HAK EDİYOR, İNAN BANA!
HEP SİZİ DÜŞÜNDÜM, IAN... MUTANTLARI NE YAPTINIZ?
KÂBUS GİBİYDİ, MYRVA, AMA SUANIN'İN SIRRINI ALDIK... KONUŞACAK BAŞKA ŞEYLER DE VAR!
OLAĞANÜSTÜ BİR RANDEVUMUZ VAR... AMİRAL LEMAN ROWE.
ÇOK İYİ... DURUMU YÜKSEK KOMUTAYA AÇIKLAMA ZAMANI GELDİ.

RAPORUNUZU DİKKATLE DİNLEDİM... VE BU ATEŞ ÇAMURU MESELESİNİN GERÇEKTEN DE ENDİŞE VERİCİ OLDUĞUNU KABUL EDİYORUM...

...SONSUZA DEK KAYBOLDUĞUNA İNANILAN, AMA ŞİMDİ SAVAŞÇI ORK KABİLELERİNİN ELİNDEKİ BENZEYEN ŞU SİLAH, SORUNU ÖNCELİKLİ HALE GETİRİYOR, BUNUN FARKINDAYIM.

BUNUNLA BERABER YAPILANLARI HAFİFE ALMAK GİBİ BİR NİYETİM DE YOK...
EFENDİM... FİKRİMİ AÇIKÇA SÖYLEYEBİLİR MİYİM?

TABİİ Kİ, YÜZBAŞI.
ORKLARIN ELİNDE BULUNAN ATEŞ ÇAMURU ENDİŞE VERİCİ OLMAKTAN DA ÖTE... KORKUNÇ BİR TEHDİT! DERHAL ASKERİ BİR MÜDAHALE GEREKİYOR.

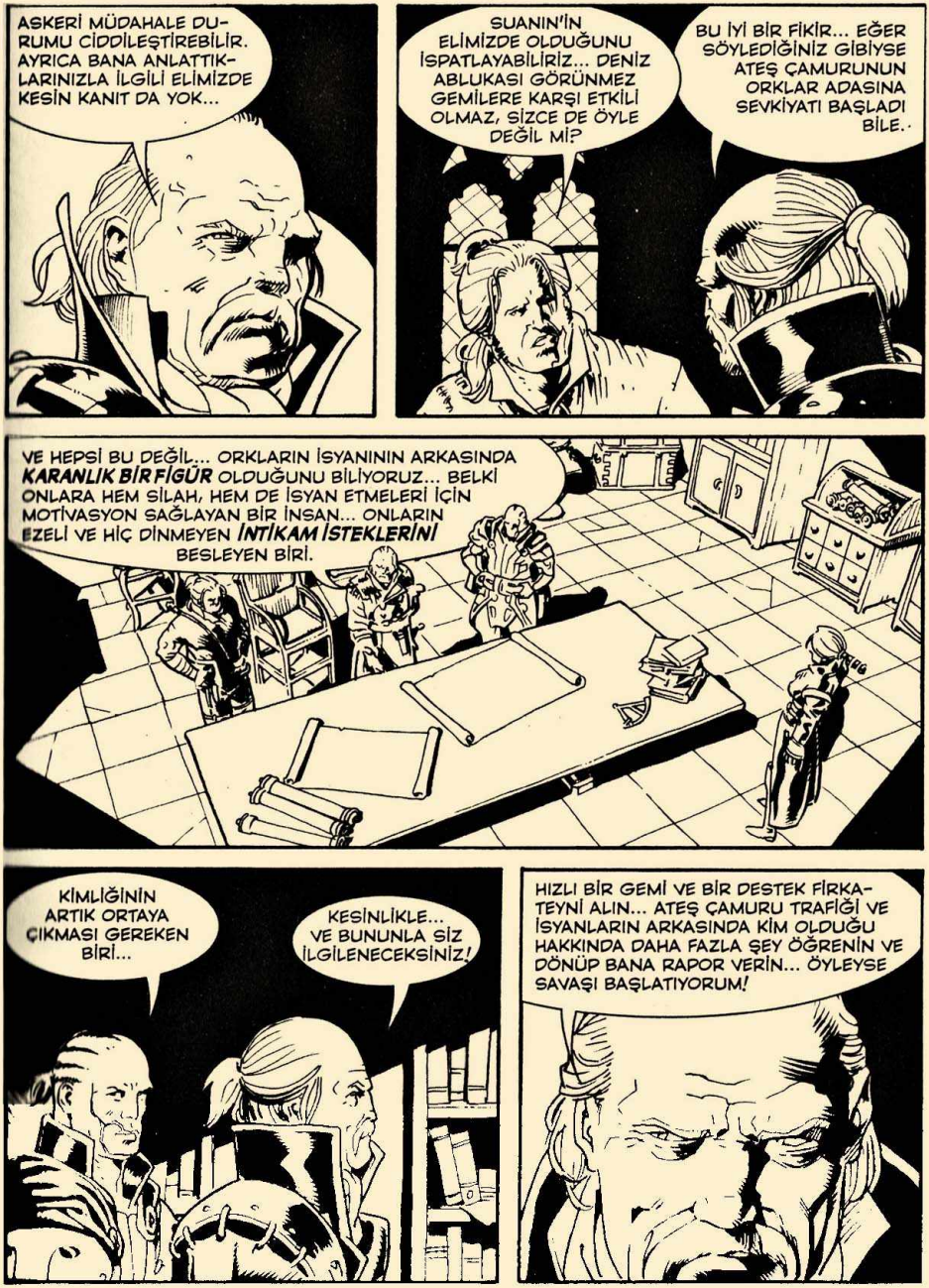
ASKERİ MÜDAHALE DURUMU CİDDİLEŞTİREBİLİR. AYRICA BANA ANLATTIKLARINIZLA İLGİLİ ELİMİZDE KESİN KANIT DA YOK...
SUANIN'IN ELİMİZDE OLDUĞUNU İSPATLAYABİLİRİZ... DENİZ ABLUKASI GÖRÜNMEZ GEMİLERE KARŞI ETKİLİ OLMAZ, SİZCE DE ÖYLE DEĞİL Mİ?
BU İYİ BİR FİKİR... EĞER SÖYLEDİĞİNİZ GİBİYSE ATEŞ ÇAMURUNUN ORKLAR ADASINA SEVKİYATI BAŞLADI BİLE.
VE HEPSİ BU DEĞİL... ORKLARIN İSYANININ ARKASINDA ***KARANLIK BİR FİGÜR*** OLDUĞUNU BİLİYORUZ... BELKİ ONLARA HEM SİLAH, HEM DE İSYAN ETMELERİ İÇİN MOTİVASYON SAĞLAYAN BİR İNSAN... ONLARIN EZELİ VE HİÇ DİNMEYEN ***İNTİKAM İSTEKLERİNİ*** BESLEYEN BİRİ.
KİMLİĞİNİN ARTIK ORTAYA ÇIKMASI GEREKEN BİRİ...
KESİNLİKLE... VE BUNUNLA SİZ İLGİLENECEKSİNİZ!
HIZLI BİR GEMİ VE BİR DESTEK FİRKATEYNİ ALIN... ATEŞ ÇAMURU TRAFİĞİ VE İSYANLARIN ARKASINDA KİM OLDUĞU HAKKINDA DAHA FAZLA ŞEY ÖĞRENİN VE DÖNÜP BANA RAPOR VERİN... ÖYLEYSE SAVAŞI BAŞLATIYORUM!

KARİZMATİK BİRİ... AMİRAL İŞİNİ BİLİYOR. AMA SEN HAKLIYMIŞSIN, KHAIL... FAZLA TEDBİRLİ.
BİLEMİYORUM... BELKİ DE BU DEFA HAKLIDIR... ÇÖZÜLMESİ GEREKEN GÜZEL BİR SORUNA BULAŞTIĞIMIZ KESİN.
HABERLER KÖTÜ... YENİ BİR GÖREV İÇİN DERHAL YOLA ÇIKIYORUZ.
NE... HEMEN Mİ? YEMEK YEMEDEN Mİ?
HEY... SANA SÖYLÜYORUM, DOSTUM... HİÇ ŞAKA KALDIRACAK DURUMDA DEĞİLİM, TAMAM MI? SUDA GİDEN YA DA UÇAN YA DA KANATLARINI ÖĞLE YEMEĞİNDEN ÖNCE ÇIRPAN HİÇBİR ŞEYİN ÜZERİNE BİNMEYECEĞİM... BENİ DUYDUN MU?
IAN!

ORKLARIN ADASININ ÖNÜNDEKİ DENİZ HATTI. ÜÇÜNCÜ FİLONUN İMPARATORLUK DENİZ ABLUKASI.
GİDİYORUZ, GMOR, ÇOK UZATMA... DÖNÜNCE PATLAYANA KADAR YERSİN... ŞİMDİLİK KARAVANAYLA İDARE ET.
PÖH... KARAVANAYMIŞ... SARDALYA VE ÇAVDAR GALETASI... AÇ DURURUM DAHA İYİ, SAĞ OL!

O ZIMBIRTIYI NASIL KULLANACAĞINI BİLİYOR MUSUN?
ADI SUANIN VE KULLANIMI ZOR DEĞİL... EN AZINDAN BANA ÖYLE DENDİ...
CLINNK
CLINNK
WUONNNN
WUONN-WUONN-WUONN-WUONN

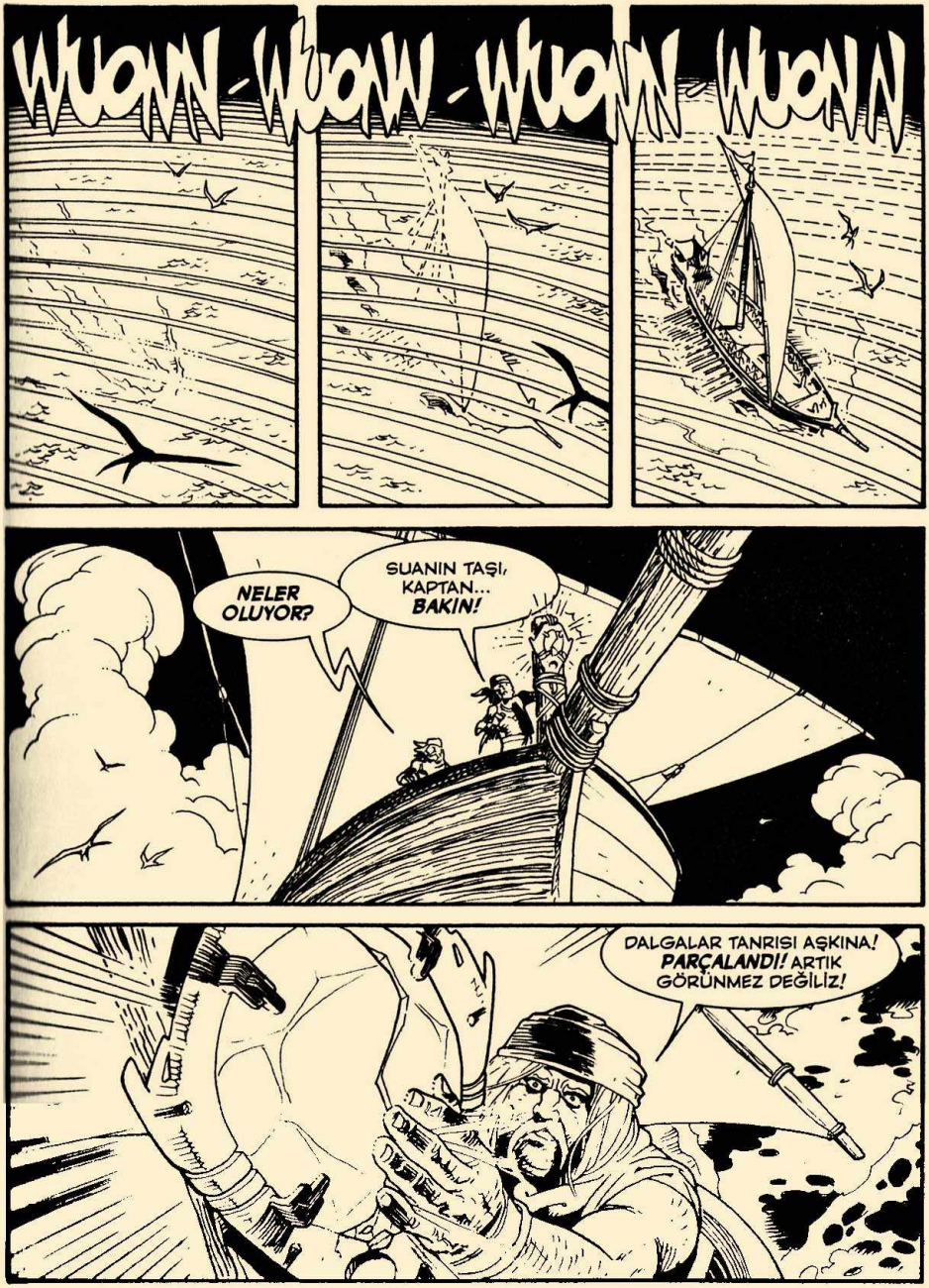
WUOWW-WUOW-WUOWW WUOWW
NELER OLUYOR?
SUANIN TAŞI, KAPTAN... BAKIN!
DALGALAR TANRISI AŞKINA! PARÇALANDI! ARTIK GÖRÜNMEZ DEĞİLİZ!

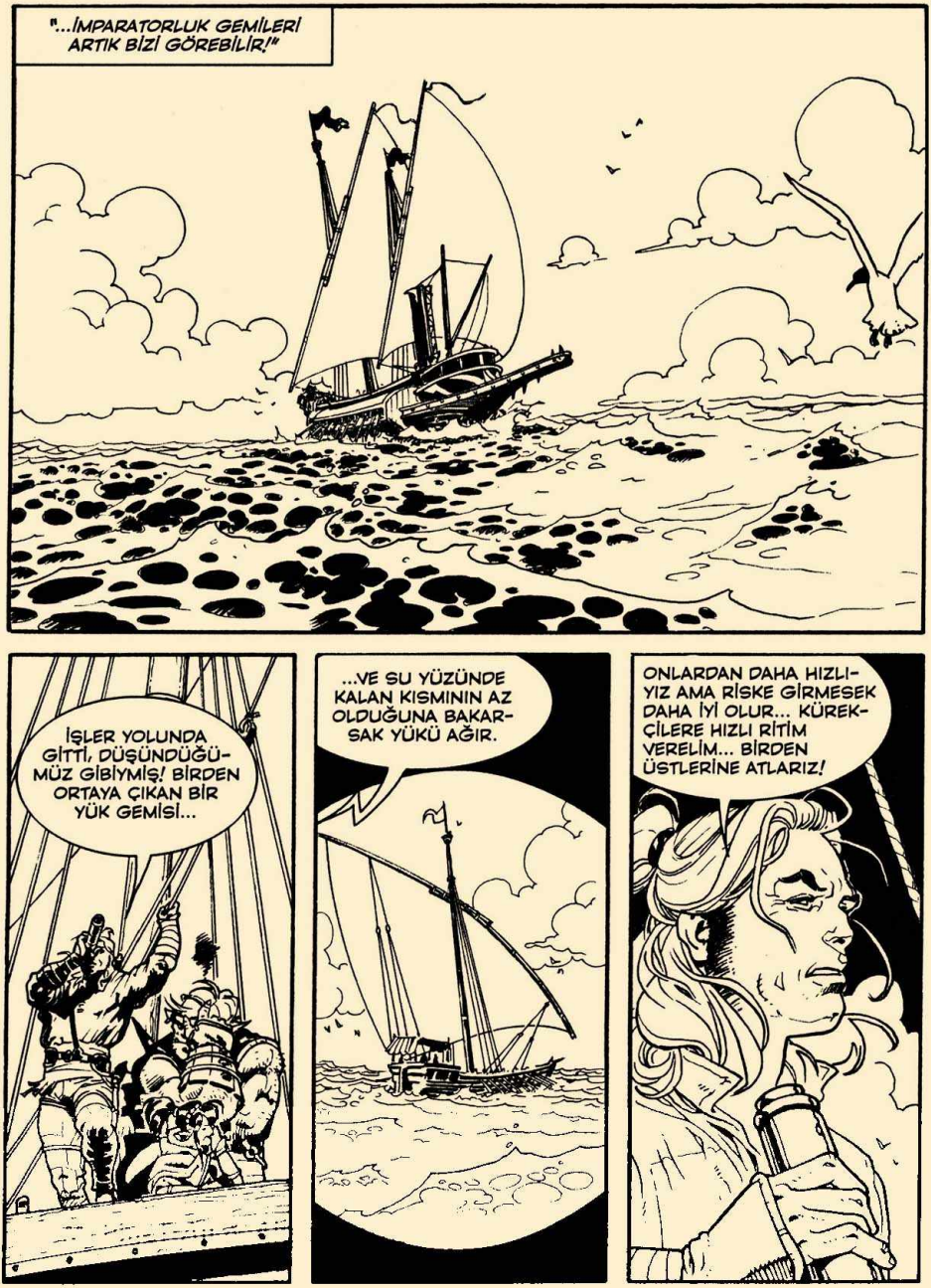
"...İMPARATORLUK GEMİLERİ ARTIK BİZİ GÖREBİLİR!"
İŞLER YOLUNDA GİTTİ, DÜŞÜNDÜĞÜMÜZ GİBİYMİŞ! BİRDEN ORTAYA ÇIKAN BİR YÜK GEMİSİ...
...VE SU YÜZÜNDE KALAN KISMININ AZ OLDUĞUNA BAKARSAK YÜKÜ AĞIR.
ONLARDAN DAHA HIZLIYIZ AMA RİSKE GİRMESEK DAHA İYİ OLUR... KÜREKÇİLERE HIZLI RİTİM VERELİM... BİRDEN ÜSTLERİNE ATLARIZ!

RİTİM DEĞİŞTİRİYORUZ!
DAVUL VURUŞUNA UYUN!
TUM-TUM-TUM-TUM-TUM
SALDIRI İŞARETİNİ GÖNDERE ÇEKİN!
WAP
BİZİMDİR!
CREAAK
CRAK
KANCALARI AÇIN!
FWING

KARTAL GAGASINI İNDİRİN!
ÇARPIŞMAYA HAZIRIZ!
WAAM
AAAH!
İMPARATOR-LUK ADINA!
MERHAMET!
TESLİM OLUYORUZ!
KAPTAN SEN MİSİN?
EVET... EVET... BENİM.. MERHAMET EDİN!

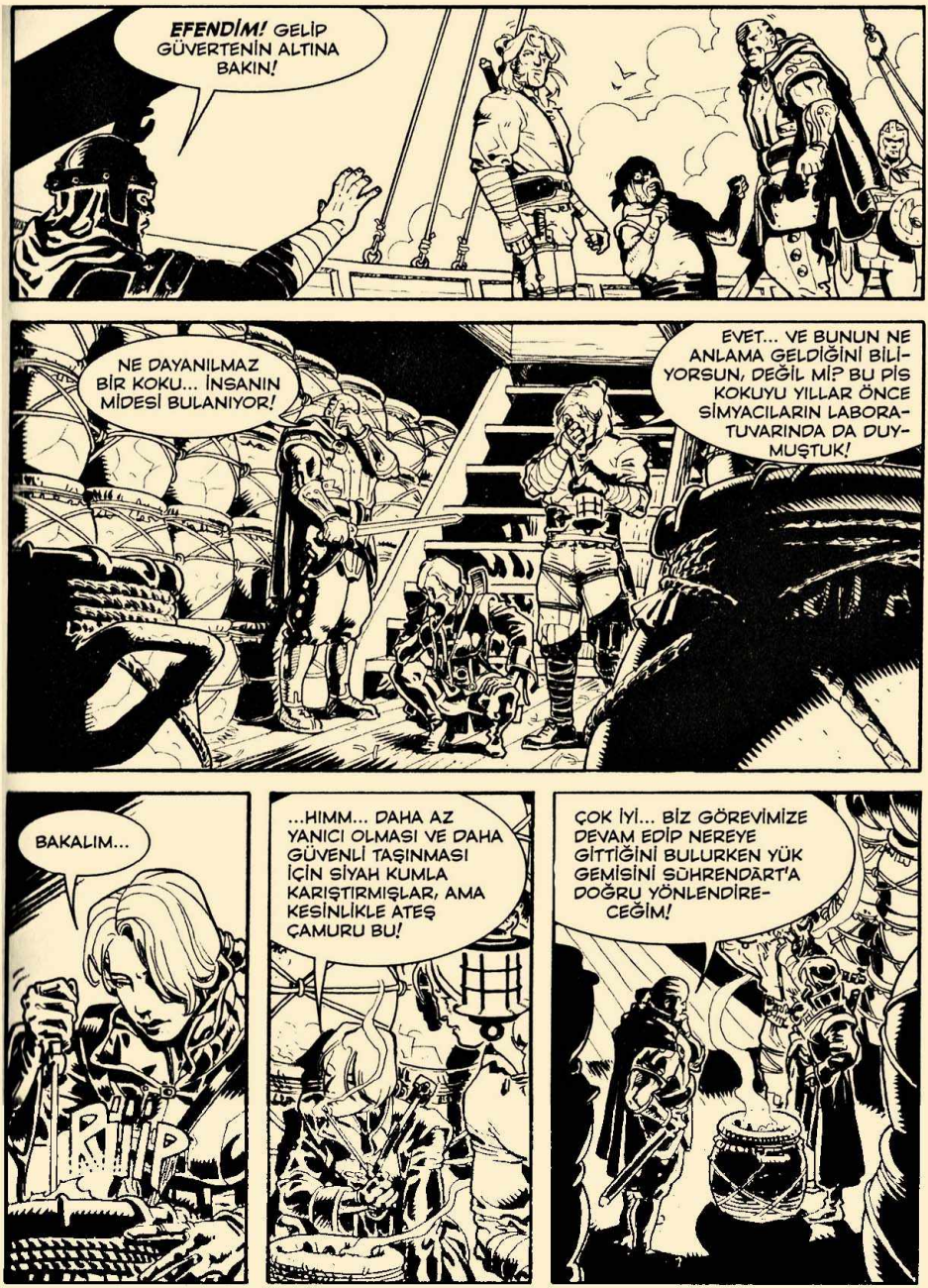
EFENDİM! GELİP GÜVERTENİN ALTINA BAKIN!
NE DAYANILMAZ BİR KOKU... İNSANIN MİDESİ BULANIYOR!
EVET... VE BUNUN NE ANLAMA GELDİĞİNİ BİLİYORSUN, DEĞİL Mİ? BU PİS KOKUYU YILLAR ÖNCE SİMYACILARIN LABORATUVARINDA DA DUYMUŞTUK!
BAKALIM...
RIP
...HIMM... DAHA AZ YANICI OLMASI VE DAHA GÜVENLİ TAŞINMASI İÇİN SİYAH KUMLA KARIŞTIRMIŞLAR, AMA KESİNLİKLE ATEŞ ÇAMURU BU!
ÇOK İYİ... BİZ GÖREVİMİZE DEVAM EDİP NEREYE GİTTİĞİNİ BULURKEN YÜK GEMİSİNİ SÜHRENDART'A DOĞRU YÖNLENDİRECEĞİM!

HAYIR, HAYIR, HAYIR! TAŞIDIĞIM YÜKLE İLGİLİ HİÇBİR ŞEY BİLMİYORUM... YÜKÜN KİME GİTTİĞİNİ DE! ATALARIMIN RUHLARI ADINA YEMİN EDERİM!
SEN BİZİ GERİ ZEKÂLI MI SANIYORSUN?
SİZ SAYGIDEĞER BEYEFENDİLERİN BANA İNANMASI LAZIM! BU HALDEYKEN ASLA YALAN SÖYLEMEM!
SAMİMİYETİNİ BİR DENEYELİM BAKALIM... BORDA DIŞINA ALIN!

HAYIR, YEMİN EDERİM! TEK BİLDİĞİM GEMİYİ KÖSELE DERİLİLERİN ADASINA GÖTÜRMEM GEREKTİĞİ... İNANIN BANA!
SEN ONA İNANIYOR MUSUN, GMOR?
BEN ONA YİNE DE SALMAYLA BİR TUR ATTIRIRDIM.
SANCAK TARAFINA GELENLER VAR!
NE...? TUTSAĞI BORDAYA ALIN! ADAMLAR YERLERİNE GEÇSİN!
BİR TÜR SAVAŞ GEMİSİ. EĞER İMKÂNSIZ OLDUĞUNU BİLMESEYDİM...

ORK SANDALI OLDUĞUNU SÖYLERDİM!
CLANK
TORPİDO HAZIR!
CLANK
FIRLATIN!
TWANG

SPLASH
KLAK-BWAAAM
WHOOOOSH
BİZE DOĞRU BİR ŞEY FIRLATTILAR... SANKİ...
...SANKİ BÜYÜK BİR ZIRHLI OKA BENZİYOR!
SUDA SEKİYOR... ÜZERİMİZDEN GEÇECEK!
YERE YATIN!
AH!

WHOOMM
BU LANET OLASI ŞEY DE NEYDİ?
BİLMİYORUM, IAN...
KIPIRDAYIN... BİR TANE DAHA YÜKLEYİN!
NASIL "BİLMİYORSUN", KARDEŞİM? SİZ TEKNOKRATLARIN LANET ŞEYLERİNE BENZİYORDU!
HEY! BİR TANE DAHA ATIYORLAR GALİBA...

...BENİ DUYDUNUZ MU? BİZİ BATIRIYORLAR!
KHAIL...
BİZİ GAFİL AVLADILAR, YELKENLER TAHRİP OLDU, MANEVRA KABİLİYETİMİZ DE AZALDI... KURTULUŞ İMKÂNIMIZ YOK!
DESTEK FİRKATEYNİ BİZE YARDIM EDECEKTİR... SİZ MOTORSUZ UÇAKLARI ALIN... KIYIYA YAKINIZ, KISA SÜREDE VARIRSINIZ.
TÜM BUNLARIN ARKASINDA KİMİN OLDUĞUNU BUL, IAN! ŞANS SİZİNLE OLSUN!
SENİNLE VE ADAMLARINLA DA, KHAIL!
HADİ, KÜREKÇİLER TAKIMI... YAZILI EMİR Mİ BEKLİYORSUNUZ? GEMİYİ TERK EDİN! DERHAL!

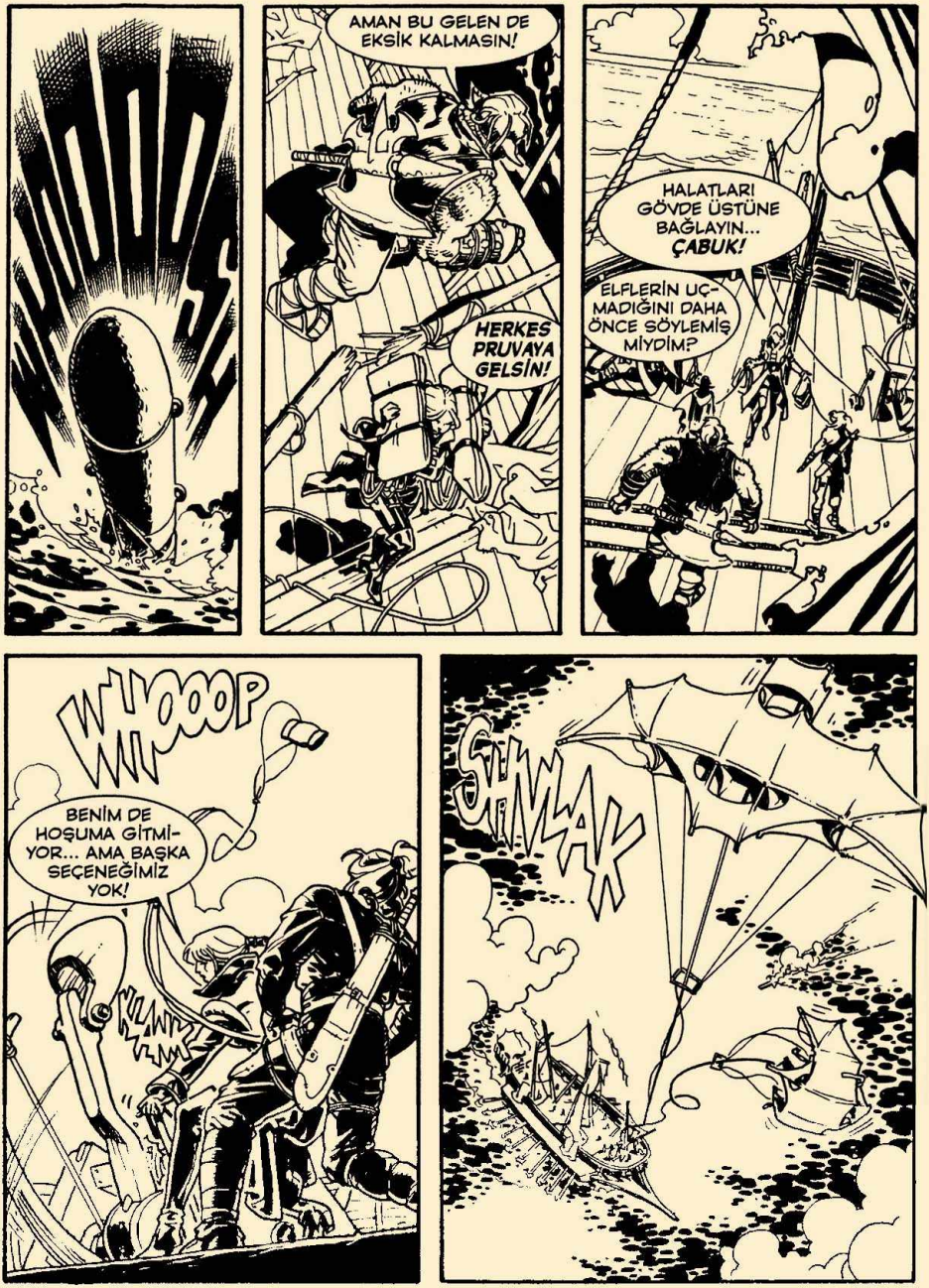
WHOOOSH
AMAN BU GELEN DE EKSİK KALMASIN!
HERKES PRUVAYA GELSİN!
HALATLAR! GÖVDE ÜSTÜNE BAĞLAYIN... ÇABUK!
ELFLERİN UÇMADIĞINI DAHA ÖNCE SÖYLEMİŞ MİYDİM?
WHOOOP
BENİM DE HOŞUMA GİTMİYOR... AMA BAŞKA SEÇENEĞİMİZ YOK!
SHWAK

HAZIR MISIN, KARDEŞİM?
HAZIRIM!
OUFFH!
OFF! YAVAŞ, YOKSA BELİMİZ KIRILACAK!
ELİMDEN GELENİ YAPIYORUM!
BOOOM

KADIRGA GİTTİ... KHAIL VE ADAMLARINI GÖREMİYORUM...
...ÇOK DUMAN VAR... UMARIM KURTULMUŞLARDIR...
GMOR'LA SERA'NIN BAŞI DERTTE... İRTİFA KAYBEDİYORLAR... KIYIYA VARAMAYACAKLAR!
ÇOK AĞIRSIN... DENİZE DÜŞÜP BOĞULACAĞIZ.
BEN NE YAPABİLİRİM?
YÜZEBİLİRSİN!
HEEY!

AH NE KADAR DİKKATSİZİM. BIÇAK ELİMDEN KAYIVERDİ...
MRRGH... BLUB! GRRR... BLUB, BLUB!
GRRRRR...
GELMEN NE KADAR UZUN SÜRDÜ, KOCA POPOLU ORK! BEN DE SANA AĞZINDAKİ TUZLARI TEMİZLEMEN İÇİN MEYVE SALATASI HAZIRLAMIŞTIM!
BURAYA GEL KÜÇÜK SÜRÜNGEN, BEN SANA GÖSTERİRİM O SALATAYI!
HA! HA! HA! KOŞ KOŞ KURURSUN!

ORKLARIN SAVAŞ GEMİSİNİ ELİMİZDEN KAÇIRDIK, YÜZBAŞI DAVENANT, AMA ADAMLARINIZIN HEPSİ HAYATTA.
SİZE HAYATIMIZI BORÇLUYUZ, TEĞMEN... TAM ZAMANINDA GELDİĞİNİZ İÇİN TEŞEKKÜRLER.
HADDİMİ AŞMAZSAM NEYE BAKTIĞINIZI SORABİLİR MİYİM, YÜZBAŞI?
BİR GRUP ARKADAŞA...
...ORKLAR BİZİ BATIRDIĞINDA ÖNEMLİ BİR GÖREV İÇİN BENİMLEYDİLER... AMA KURTULDULAR!
ONLARA DESTEK VERMEMİZ GEREKİR Mİ?
HAYIR, TEĞMEN... TAM AKSİNE... VARLIĞIMIZI FARK ETMEMELERİ İÇİN MÜMKÜN OLDUĞUNCA ÇABUK UZAKLAŞALIM... DENİZ ABLUKASINA GERİ DÖNELİM!

WUOOOO
SSSHH
KLAAM
CLANK
CLANK
KIPIRDAYIN, KOCA ADAMLAR! HA GAYRET!
KARA LEYDİ SİZE BAKIYOR!

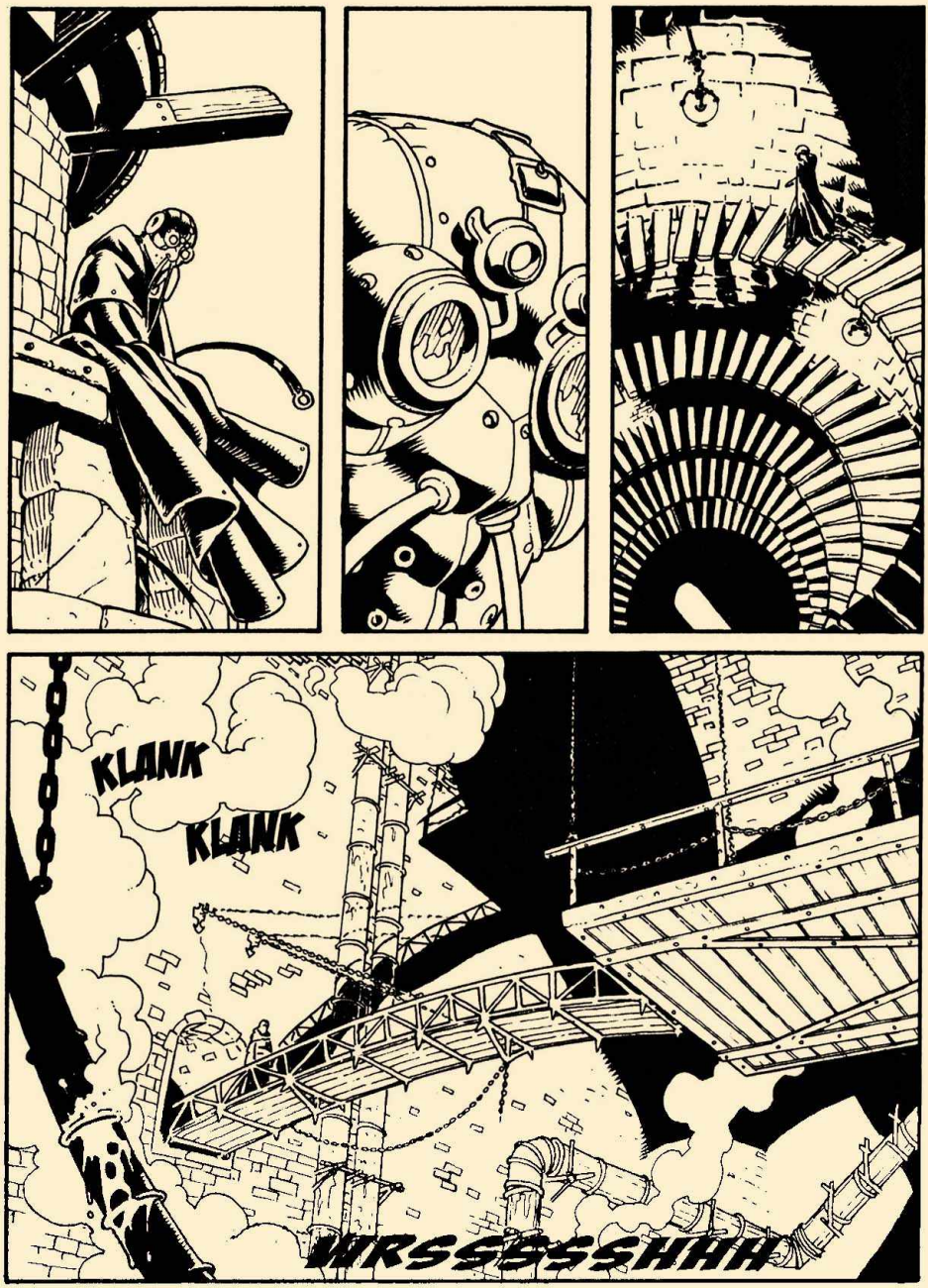
KLANK
KLANK
WRSSSSSHHH

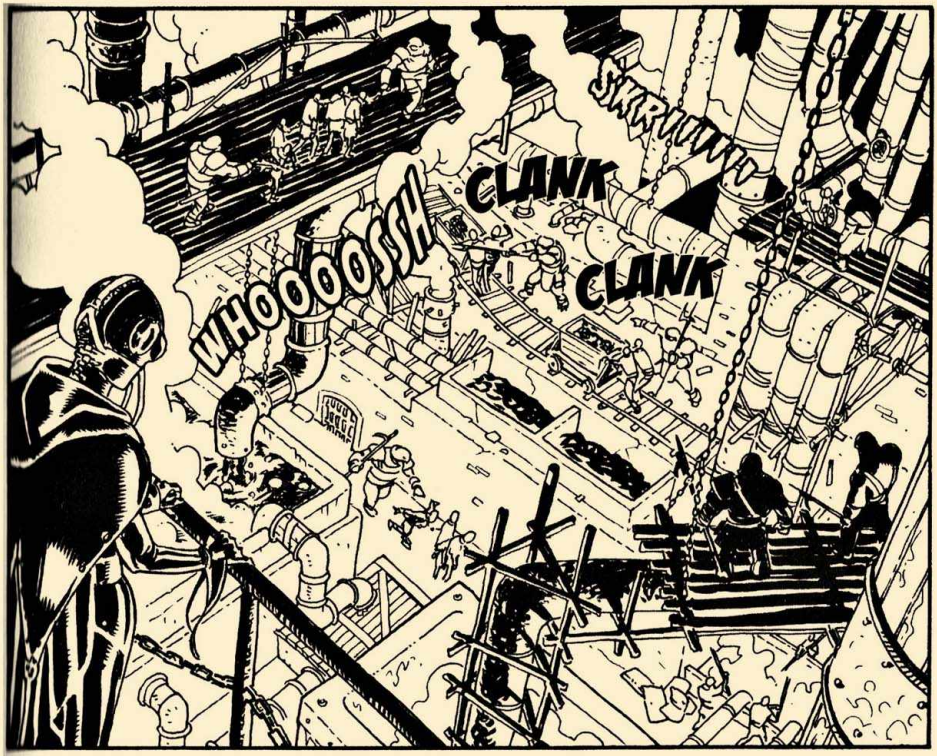
WHOOOOSH
CLANK
CLANK
SKRUUUU

NEDEN BURADASIN? ORKLARIN SENİ GÖRMELERİNİ İSTEMİYORUM... BATIL İNANÇLARI OLAN YARATIKLARDIR, VARLIĞINLA ONLARI RAHATSIZ EDEBİLİRSİN.

YEŞİL KARDEŞLERİMİN GÖVDELERİNİN FIRINLARINIZI BESLEMEK İÇİN NEREDE YAKILDIĞINI KENDİ GÖZLERİMLE GÖRMEK İSTEDİM.

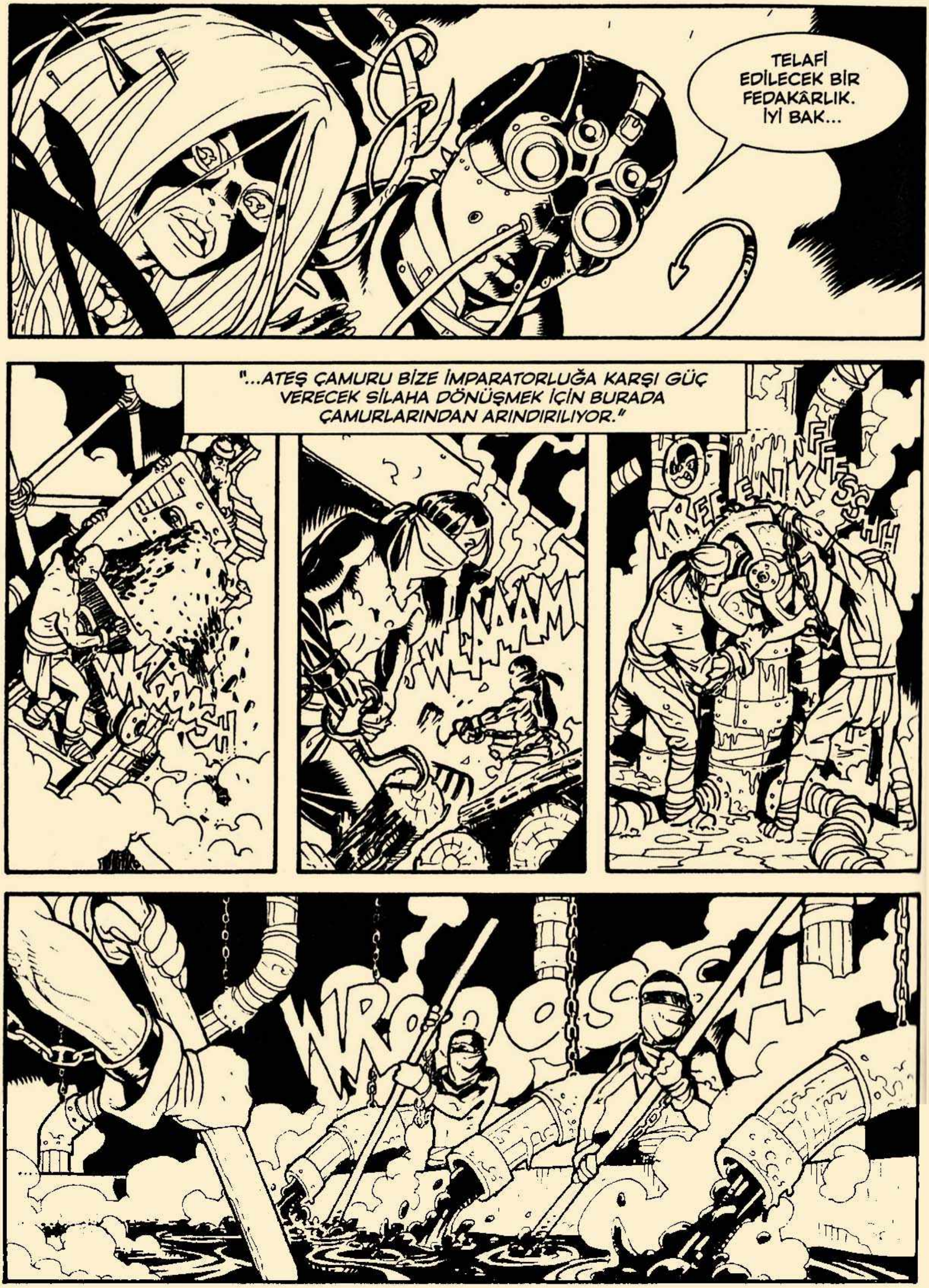
TELAFİ EDİLECEK BİR FEDAKÂRLIK. İYİ BAK...
"...ATEŞ ÇAMURU BİZE İMPARATORLUĞA KARŞI GÜÇ VERECEK SİLAHA DÖNÜŞMEK İÇİN BURADA ÇAMURLARINDAN ARINDIRILIYOR."

TÜM BUNLARI TRAJİKOMİK BULMUYOR MUSUN, DOSTUM? İNSANLARI HER İKİ TÜRÜ DE TAHRİP ETMELERİ İÇİN SİLAH YAPMAYA ZORLAYAN ORKLAR!
"...ORKLARIN İNSANLARIN İLERİ KOLONİLERİNİ TAHRİP ETMEK İÇİN KULLANDIKLARI PATLAYICILARIN AYNISI KISA BİR SÜRE SONRA KENDİ ÜSTLERİNE DE YAĞACAK..."
WHAM

KRAAM
GÜZEL!
ONLARI PARÇALARA AYIRACAĞIZ, KARA LEYDİ!
İNSANLARIN YÜZYILLAR BOYUNCA YAPTIĞI AYRIMCILIK VE KIYIMLARDAN SONRA BU ORKLAR NE KADAR KOLAY COŞKULU CELLATLARA DÖNÜŞÜYOR, DEĞİL Mİ?
BİZ DE ONLARIN BU COŞKUSUNU SONUNA KADAR KULLANACAĞIZ. SAVAŞI İNSANLARIN TOPRAKLARINA GÖTÜRECEK VE İMPARATORLUKLARINI YIKACAĞIZ.

"İNSANLAR SENİN KORKUNÇ SİLAHLARINA KARŞI KOYAMAYACAK VE ATEŞTEKİ ODUNLAR GİBİ YANACAKLAR!"
"O KİBİRLİ KENTLERİ BİRER BİRER YANACAK VE O BÜYÜKLÜK TASLAYAN BİNALARI TAŞ YIĞINLARINA DÖNECEK!"
"VE ORKLAR ARTIK KAZANDIKLARINI DÜŞÜNDÜKLERİ AN BİZ AYNI SİLAHLARI BU SEFER İNSANLARA SAĞLAYACAĞIZ... VE SAVAŞ BİR KEZ DAHA BAŞLAYACAK!"

UZUN YILLAR GEREKECEK... ÖNEMİ YOK. SONUNDA İNSANLARIN VE ORKLARIN SOYU TÜKENECEK VE YERYÜZÜ YENİDEN ÖZGÜR OLACAK!
HAYATTA KALANLAR YIKINTI HALİNE GELMİŞ ŞEHİRLERİ TERK EDİP ORMANLARDA YAŞAMAYA BAŞLAYACAKLAR... KORKU İÇİNDE VE DOĞAYA KARŞI YENİDEN ALÇAKGÖNÜLLÜ OLARAK.
ORMAN ELİNDEN ALINAN TOPRAĞI GERİ ALACAK! HER ŞEY İNSANLARIN VE BALTALARININ OLMADIĞI ZAMANLAR Kİ GİBİ OLACAK... BÖYLE OLACAK, DEĞİL Mİ?
BÖYLE OLACAK... DEĞİL Mİ, DOSTUM?
EVET... AYNEN BÖYLE OLACAK.

SEN BENDEN BUNU İSTEDİN, BEN DE SANA BUNUN SÖZÜNÜ VERDİM.
SEN BENİ KURTARDIN... BANA HAYATIMI VE RUHUMU YENİDEN VERDİN...
...SANA BORÇLUYUM...
...SONSUZA DEK DE BORÇLU KALACAĞIM...
...VE BENDEN İSTEDİĞİN HER ŞEYİ YAPACAĞIM.

MYRVA!
HER ŞEY YOLUNDA MI?
HER ŞEY YOLUNDA... YA SİZDE? GÖRDÜĞÜM KADARIYLA KIRIK ÇIKIK YOK...
HAYIR... İYİYİZ... IAN NEREDE PEKİ?
İŞTE BURADAYIM... İÇERİYE BİR GÖZ ATTIM... YUKARIDAN GÖRDÜĞÜM VE AZ ÖTEYE DÖKÜLEN BİR NEHİR VARDI... ADANIN İÇİNE GİRMEK İÇİN ONU KULLANABİLİRİZ.
İYİ FİKİR... BİTKİ ÖRTÜSÜ ÇOK SIK, NEHRİN KIYISINI İZLEYEREK DAHA KOLAY HAREKET EDERİZ.

KHAIL VE EKİBİNDEN BİRİLERİNİ GÖRDÜN MÜ?
YERLERİNE SAĞ SALİM ULAŞTILAR... MAALESEF ORKLARIN SANDALI TOZ OLMAYI BAŞARDI.
ORKLARIN ATTIĞI O MERMİLER GERÇEKTEN KORKUNÇTU... TEKNOKRAT İŞİ...
SEN DE BAŞLAMASAN? IAN ZATEN CANIMI SIKIYOR... BEN ÖYLE SİLAH HİÇ GÖRMEDİM.
EVET, TABİİ... AMA İDDİAYA GİRERİM Kİ O SİLAHLARA ELİNİ SÜRMEK HOŞUNA GİDERDİ...
BU TARZ KONUŞMALARIN SIRASI DEĞİL, SERA! USLU DUR, LÜTFEN.
GELDİK... İŞTE NEHİR... VE ULAŞIM ARACIMIZ.

BU SALLA NEHRİ NASIL GEÇECEĞİMİZİ BANA AÇIKLAR MISINIZ? KÜREKLERİ YOK, YELKENİ BİLE YOK...
SEN BUGÜNE KADAR NEREDE YAŞADIN? AH, EVET... DÜNYADAN UZAK BİR ORMANDA... HE! HE! HE!
GMOR... DÜMENE GEÇ... MYRVA, SEN DE HALATI ÇÖZ!
CLACK

SUYUN ALTINDA BİZİ ÇEKEN BİR HALAT VAR...
...YANILIYOR MUYUM?
EVET... O HALAT SAL NEHRE İNDİĞİNDE ONU YUVARLAYIP SARAN BİR MEKANİZMAYI YÖNETİYOR.
GİDİLECEK YERE VARILDIĞINDA SAL DEMİR ATIYOR VE MEKANİZMA FAALİYETE GEÇİYOR... BÖYLECE HALAT ÇÖZÜLDÜĞÜ ZAMAN BİZİ HAREKET ETTİĞİMİZ NOKTAYA SÜRÜKLÜYOR.
TEKNOKRAT MEKANİZMASI... GÖRDÜĞÜN GİBİ BİR İŞE YARIYORUZ...
HIH...
BAZEN ALBEN'İN KADINLARA NEDEN HOMURDANDIĞINI ANLIYORUM... HE... HE... HE!

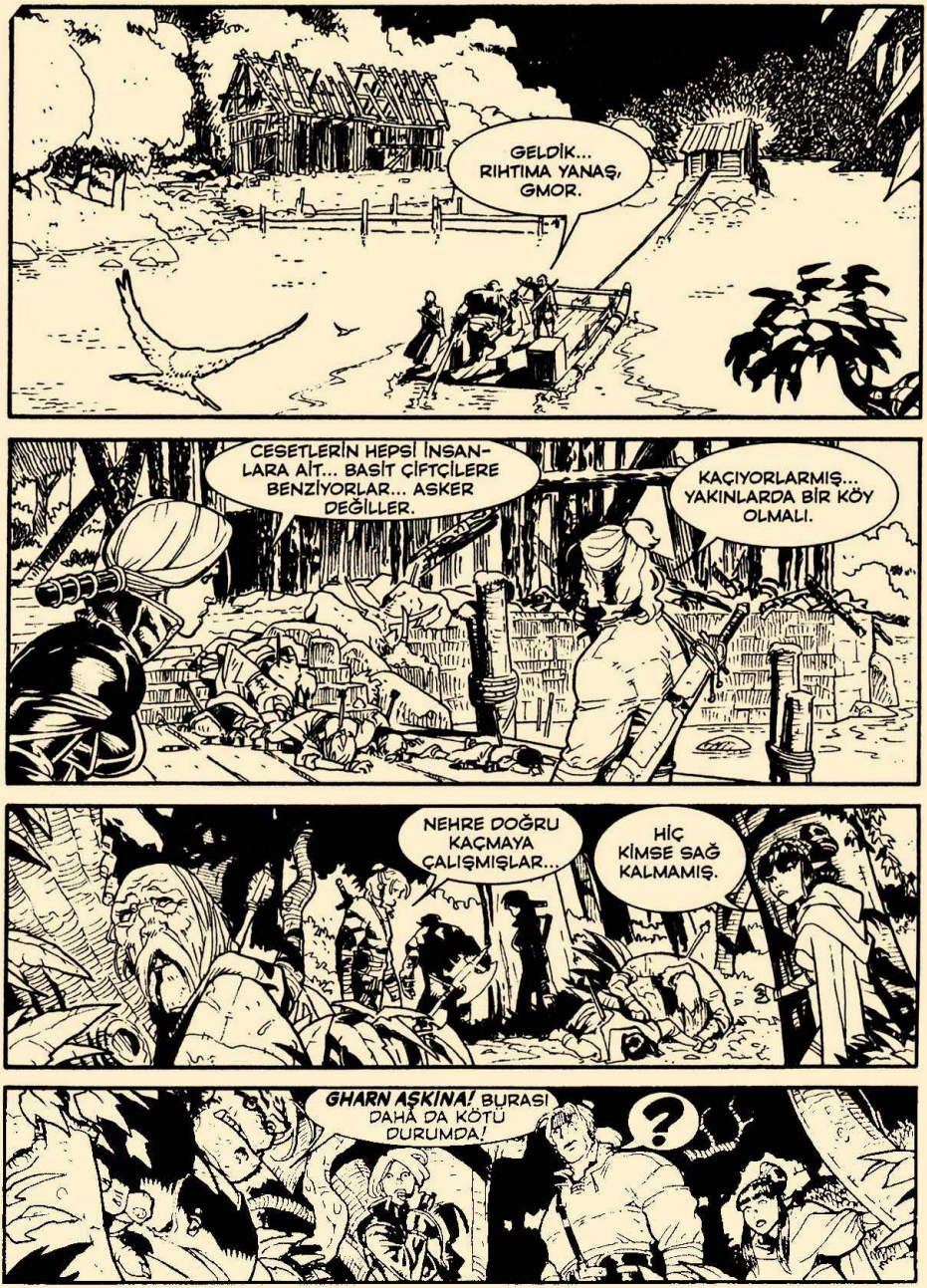
GELDİK... RIHTIMA YANAŞ, GMOR.
CESETLERİN HEPSİ İNSANLARA AİT... BASİT ÇİFTÇİLERE BENZİYORLAR... ASKER DEĞİLLER.
KAÇIYORLARMIŞ... YAKINLARDA BİR KÖY OLMALI.
NEHRE DOĞRU KAÇMAYA ÇALIŞMIŞLAR...
HİÇ KİMSE SAĞ KALMAMIŞ.
GHARN AŞKINA! BURASI DAHA DA KÖTÜ DURUMDA!
?

BANA GERÇEK OLMADIĞINI SÖYLEYİN...
ÜZGÜNÜM, KÜÇÜK ELF, AMA BU KÂBUS MAALESEF GERÇEK.
BİRAZ DİRENMİŞLER... AMA İŞE YARAMAMIŞ.
ADİL BİR SAVAŞ OLMAMIŞ.

BU BİR ATEŞ ÇAMURU PATLAMASI... ARTIK HİÇ ŞÜPHE YOK: İSYANCI ORKLARIN ELİNDE BÜYÜK MİKTARDA VAR.

EVET... VE ACIMADAN KULLANMIŞLAR... LANET OLASILAR... YANLIŞ ELLERDE KORKUNÇ BİR ÜSTÜNLÜK...

EĞER AYNI ÜSTÜNLÜK İNSANLARDA OLSAYDI NASIL DAVRANIRLARDI? BENCE AYNI ŞEKİLDE, HATTA DAHA DA KÖTÜ.
MESELE BU DEĞİL, GMOR...

AH, ÖYLE Mİ? NE PEKİ?
BAZI SİLAHLARIN KİMSENİN ELİNE GEÇMEMESİ GEREKTİĞİ.

MYRVA HAKLI... UÇ BEYİNE KARŞI OLAN MİSYONUMUZ ÇOK FAZLA BAŞARILI OLMADI. ÇÜNKÜ ATEŞ ÇAMURUNU O DELİNİN ELİNDEN ALDIK... AMA HERKESİN ELİNDEN ALMADIK!

ÜSTÜNLÜK SAĞLAYAN BÖYLE BİR SİLAH KİMSEDE OLAMAZ VE OLMAMALI.
BİLİYORUM, AMA SÖYLEDİĞİMİN ARKASINDAYIM IAN! TEKRAR EDİYORUM: EĞER ATEŞ ÇAMURU İNSANLARIN ELİNDE OLSA ONLAR DA AYNI ŞEKİLDE ORKLARA KARŞI KULLANIRLARDI.
İNSANLAR, ORKLAR, CÜCELER, HATTA ELFLER... ARALARINDA FARK YOK... DÜNYANIN KENDİSİ BU CEHENNEM ATEŞİ İÇİNDE YOK OLUP GİDECEK.
BURAYA GELİRKEN DUYDUM... DOĞANIN BU ADADAKİ RUHU SESSİZ... DEHŞETTEN İÇİNE KAPANMIŞ!
BU SİLAHIN SIRRINI SONSUZA DEK KAYBETTİĞİNİZİ SANIYORDUNUZ... HÂLBUKİ ÖYLE DEĞİL... ONU YENİDEN KİMİN KEŞFETTİĞİNİ ACİLEN BULMALIYIZ!
BURADA OLMA SEBEBİMİZ BU, BİLİYORSUN.
SESSİZ OLUN... BİR KOKU VAR... YAKINLARDALAR...

"İSYANCI ORKLAR!"
KAÇ KİŞİLER?
SADECE ÜÇ, AMA OLDUKÇA İRİLER... SANIRIM YAĞMACILAR... KÖYÜ YAĞMALAMAYA GELDİLER.
HAZIR OL... GMOR'UN ONLARLA KONUŞABİLECEĞİNDEN ŞÜPHELİYİM.
YARDIM MI GEREKİ-YORDU?
?

SEN NEREDEN GELDİN?
BURADA NE İŞLER ÇEVİRDİĞİNİZİN KONUŞULDUĞU KARADAN KIYIYA YENİ ÇIKTIM...

GERÇEKTEN Mİ? NE KONUŞULUYOR PEKİ?
İÇİNİZDEN BAZILARININ NİHAYET İNSAN KAFASI KIRMAYA KARAR VERDİĞİ KONUŞULUYOR... AMA AYNI ZAMANDA GERÇEK BİR ÖNDERİNİZ OLMADIĞI DA

ÖNDERİMİZ Mİ YOKMUŞ? KARA LEYDİYİ GÖRMEDİN HERHALDE, KARDEŞİM... O BİZE NASIL ÖNDERLİK YAPACAĞINI BİLİR, İNAN BANA.

BEKLE... BAŞKA BİR ŞEY SÖYLEME... O BİZİM KARDEŞİMİZ DEĞİL... BEN ONA GÜVENMEYELİM DİYORUM... ONUN DİĞERLERİNİN CASUSU OLDUĞUNU SÖYLÜYORUM...
?

İYİ DENEMEYDİ, GMOR... AMA BANA ÖYLE GELİYOR Kİ KURNAZLARLA İŞİMİZ YOK, AYRICA KONUŞARAK BİR ŞEY ELDE EDEMEYİZ.

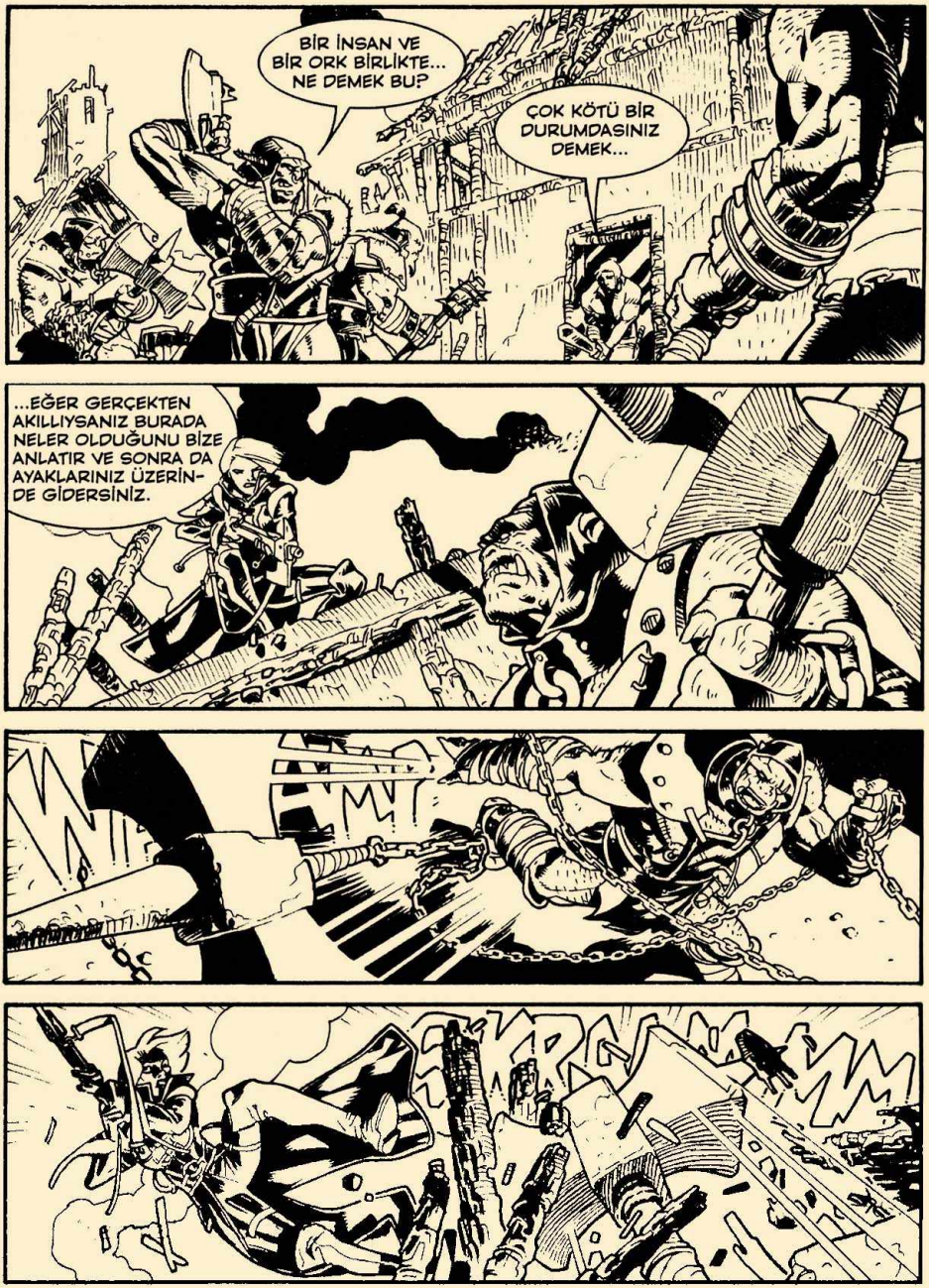
BİR İNSAN VE BİR ORK BİRLİKTE... NE DEMEK BU?
ÇOK KÖTÜ BİR DURUMDASINIZ DEMEK...
...EĞER GERÇEKTEN AKILLIYSANIZ BURADA NELER OLDUĞUNU BİZE ANLATIR VE SONRA DA AYAKLARINIZ ÜZERİNDE GİDERSİNİZ.
KRAMM

SİZ ÖLDÜNÜZ!
KRAAM
SADECE GÜÇ YETMEZ, "KARDEŞİM"...
...BİRAZ DENGE DE GEREKİR!
KRAAK

WUP
WUP
WUP
NEREYE KOŞUYORŞUN?
ZORLU BİRİSİN, HA? NE KADARMIŞ GÖRECEĞİZ BAKALIM!
WUP

WHACK
ÖNÜNDE SONUNDA SANA VURACAĞIM!
WHAAM
AAARGH!
SMACK
NE DEMİŞTİM SANA?
AGH!
WHOPACK

ŞİMDİ KA-
FATASINI İKİYE
AYIRACAĞIM!
KRAAAMM
CLOCK

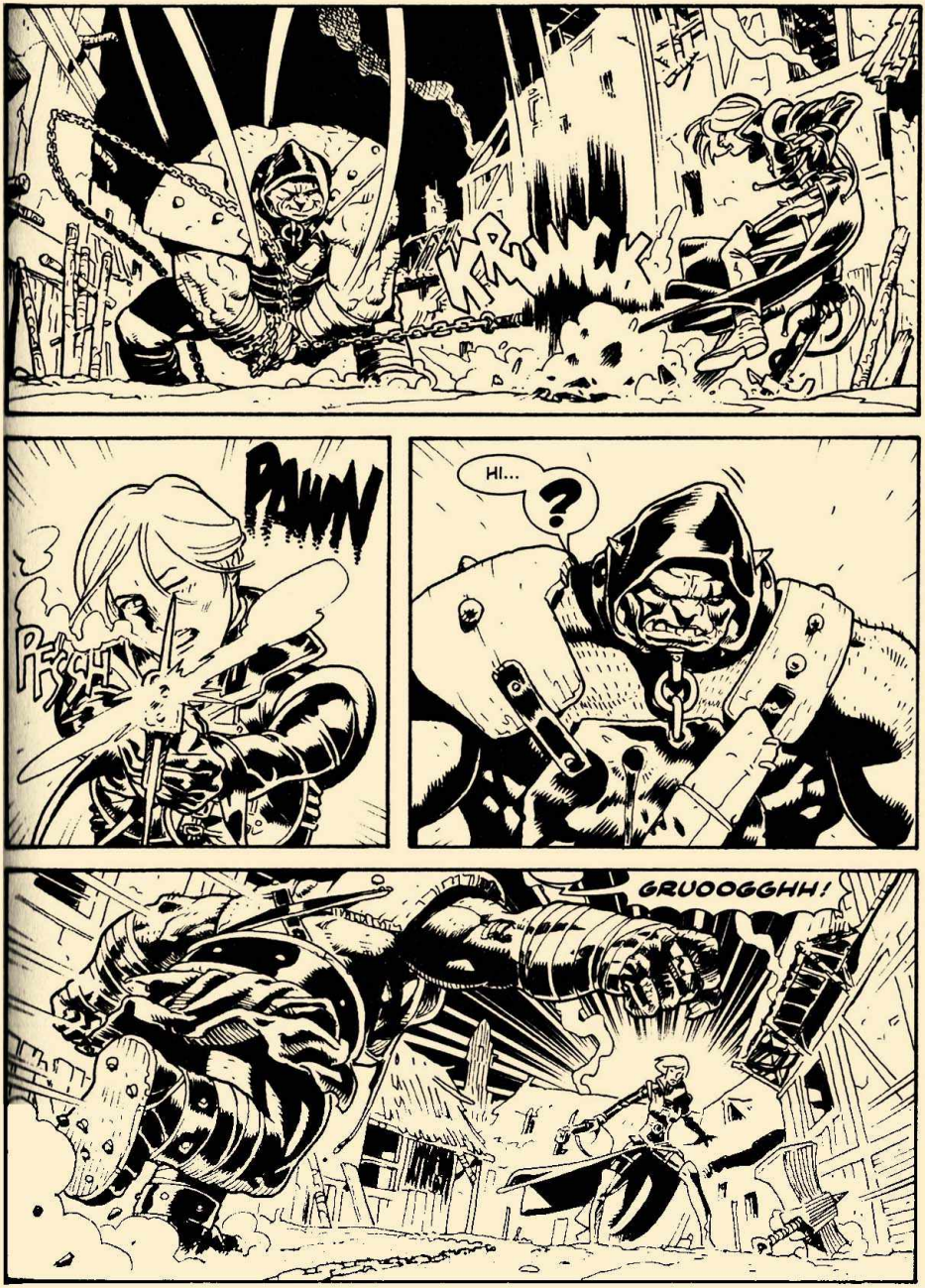
KRUNK!
PAWN
PFSCH
HI...
?
GRUOOGGHH!

AAAH!
?
TEK BİR MERMİYLE BENİ DURDURABİLECEĞİNİ Mİ SANMIŞTIN? BENDEN ÖNCE ÖLECEKSİN!
IGGGH...
THUDD
WUP

WUP
WUP
WUP
CHUNK
GRUOGL
SAÇMALIK... BİR İNSANI KURTARMAK İÇİN SİLAHINI FEDA ETTİN! SENİN İÇİN KÖTÜ OLDU BU!
AGH!
TUMF

AMA... BU...
?
THUMP
GÖRDÜĞÜN GİBİ KARŞILIKLI YARDIM MESELESİ... BEN BİR İNSANI KURTARIYORUM... BİR ELF DE BENİ KURTARIYOR... AMA SEN ANLAMAK İÇİN KENDİNİ YORMA...
...EN İYİSİ YAT BİRAZ UYU.
THUMP
BİTTİ... EN AZINDAN BİRİNİ CANLI ELE GEÇİRDİK...
EVET, AMA SALDIRIYI ÇOK KÖTÜ BİR ŞEKİLDE ATLATMIŞ OLDUK... GERÇEKTEN ÇOK KÖTÜ... UCUZ KURTULDUK

GMOR...
KOKULARINI BEN DE ALDIM, KÜÇÜK ELF... BAŞKA ORKLAR...
"...AMA BU SEFER-KİLER FARKLI!"
GÖZLERİME İNANAMIYORUM... BELKİ DE TAM TERSİ... BUNU BEKLİYOR OLMALIYDIM... GMOR BURPEN!
UZUN ZAMAN OLDU GÖRÜŞMEYELİ KARDEŞİM!
EVET... İKİMİZİN AYNI PATİKADA BULUŞMASI İÇİN BAŞKA BİR ATEŞ SAVAŞI ÇIKMASI GEREKİYORMUŞ...
HRAR-DANK!
GÖRÜYORUM Kİ HATIRLIYOR-SUN, GMOR-ELT: SENİ SAĞLIKLI BULDUĞUMA SEVİNDİM.

MYRVA, TEKNOKRATLARDAN... VE SERA, KOYU YAPRAKLI DAL'DAN... BURADA NE OLDUĞUNU ANLAMAK İÇİN GÖREVLENDİRİLDİK!
VE SİZE SALDIRAN DÖNEKLERE Mİ SORMAYI DÜŞÜNDÜNÜZ? İŞKENCE ALTINDAYKEN BİLE KONUŞMAZ ONLAR... PATRONLARINDAN ÇOK KORKUYORLAR.
PATRONLARI MI?
BURADA KALMAMIZ TEHLİKELİ... BÖLGE GÜVENLİ DEĞİL... SAVAŞIMIZA REHBERLİK EDEN YAŞLILAR BU GECE TOPLANIYORLAR ONLARLA KONUŞABİLİRSİNİZ.
BU KÖPEKLE ADAMLARIM İLGİLENECEK... ŞİMDİ GİDELİM...
"...HEPİMİZ **DOAR-KHAN** KLANININ MİSAFİRİYİZ... ORMANIN YARISININ KARDEŞLERİ..."

SENİN KLANINI TANIYORUM, ŞEF ORAHK... SENİ VE HALKINI NASIL YÖNETTİĞİNİ DE BİLİYORUM...
BEN DE SENİN KİM OLDUĞUNU BİLİYORUM, URR OĞLU GMOR... GEÇMİŞİNİ DE... İMPARATORLUK ADINA İNSAN BİR İZCİYLE SEYAHAT ETME TERCİHİNİ DE.

ORKLARA GÖRE BİR TERCİH DEĞİL... AMA HATALI BİR TERCİH DE DEĞİL... İZCİLER ÖZGÜR VE AÇIK FİKİRLİ İNSANLARDIR... BU BİLİNEN BİR ŞEY.

YANİ ARKADAŞIM IAN ARANILL'I DİNLEYECEK MİSİN? ELİMİZDE TEHDİTLE İLGİLİ PAYLAŞACAK ÖNEMLİ BİLGİLER VAR... VE YARDIMINIZA İHTİYACIMIZ VAR.

UAR SAH...
NH...

ONU DİNLEYECEĞİM... DURUM CİDDİ VE BU SEFER DÜŞMAN ORTAK.

İŞTE GMOR, NİHAYET...
UMARIM HER ŞEY YOLUNDA GİTMİŞTİR.

EE?
KLAN ŞEFİ KONSEYİ AZ SONRA TOPLAYACAK VE BİZİ DİNLEYECEKLER... HER BİRİNE GÜVENMEK ZORUNDAYIZ... İMPARATORLUK AJANLARI OLSAK DA BU SEFER ORTAK ÇIKAR İÇİN HER ŞEY UNUTULACAK.

YİNE DE ONLARA BİLDİĞİMİZ HER ŞEYİ SÖYLEMEYECEĞİZ, DEĞİL Mİ, IAN?
TAM TERSİNE, BİLDİĞİMİZ HER ŞEYİ SÖYLEYECEĞİZ... BU NOKTADA KARŞILIKLI GÜVEN ŞART.

EĞER FİKRİMİ SÖYLEMEME İZİN VARSA... IAN'LA AYNI FİKİRDEYİM..
"EĞER FİKRİMİ SÖYLEMEME İZİN VARSA" MI? SEN KONUŞMAK İÇİN NE ZAMAN İZİN İSTEDİN?

CANIM ŞAKALAŞMAK İSTEMİYOR... ORMANDAN GELEN PİS KOKULU HAVAYI SEN DE HİSSETMİYOR MUSUN?
EVET, HİSSEDİYORUM...

...TOPRAĞIN AYAKLARIMIN ALTINDA TİTREDİĞİNİ DE HİSSEDİYORUM... HİÇ DURMADAN KAZAN BİR ŞEYİN YÜZÜNDEN.

TOPRAK YERİN ALTINDA TİTRİYOR... YÜZEYDEKİ ORMANLAR DA TİTRİYOR... TÜM TABİAT KORKU İÇİNDE VE ENDİŞE DOLU SESSİZ ÇIĞLIKLAR ATIYOR.

DAHA DA FAZLASI VAR... BANA TANIDIK GELEN DERİN VE ESKİ BİR KÖTÜLÜK.

İNİNDE SAKLANAN AMA HER ŞEYİ YOK ETMEK İÇİN YAYILMAYA HAZIR OLAN ESKİ BİR KÖTÜLÜK... ONU BEN DE HİSSEDİYORUM, IAN.

BİZ BU KÖTÜLÜĞÜ BULMAK ZORUNDAYIZ... İNİNE GİRİP ONU YOK ETMEK ZORUNDAYIZ... VE BUNU YAPABİLMEK İÇİN TEK BİR FIRSATIMIZ VAR... SADECE BİR!
Kara Leydiyle son savaş kahramanlarımızı bekliyor!

KARANLIK KALE

oluşturmak en az üç yılımızı aldı.

Dragonero'yu nasıl yazıyorsunuz? Sürekli zorlu bir çabayla mı, bir ortak çalışmayla mı yazıyorsunuz?

Sadece destanları birlikte yazıyoruz. Örneğin son aylarda yayınlananlarla diziyi başlatan ilk dört sayılık hikaye gibi. Bu yöntemi kahramanlarımızın bir durum karşısında eksenlerinde değişiklik olması ve hikayenin sıkı sürekliliğinde kullanıyoruz. Açıkçası, çelişkileri önlemek amacıyla anlaşma yapıyoruz. Böylece ayrı ayrı yazdığımız maceraların ayrıntıları üzerinde sorun yaşamıyoruz. Her birimiz kendi hikayemizin senaryosunu yazıyoruz. Ancak senaryo noktasında yine de istişarede bulunuyor ortak kararlar alıyoruz.

Nathan Never, Martin Mystere, Gea veya Lilith'le karılaştırıldığında Dargonero gibi eseri oluşturma sürecinde çok seslilik nasıl bir farklılık getiriyor?

Enoch – Benim için yepyeni bir deneyim oldu. Ben her zaman kendi eserlerimin öyküsünü, senaryosunu yazan, tek tabanca çizen adam oldum. Burada farklı yayınevlerinde yaptığım gibi başka çizerler için yazmam gerekti. Üstelik Gea ve Lilith sonları çoktan planlanmış kısa seriler iken teorik olarak sonsuza kadar sürebilecek bir dizi mevcut.

Vietti – Bu konuda Enoch'tan avantajlıydım itiraf ediyorum… Çünkü ben uzun yıllardır farklı diziler için senaryo yazıyor farklı çizerlerle çalışmak durumunda kalıyordum. Ancak Dragonero için sıfırdan bir dünya yaratmamız gerekti. Bu da Enoch için olmasa da benim için yeni bir şeydi çünkü o zaten bu tarz çalışmalar yapmıştı kendi karakterleri için. Sonuç olarak, birbirimizin tavsiyelerini dikkate alarak, biz bu sorunlara en iyi çözüm bulduk.

Fantastik hikayenin anlatımında ve kurgusunda ilham kaynaklarınız ne oldu?

Çok fazla kaynak vardı ilham veren. Onları bulduk, paylaştık. Örneğin Tolkien'in romanları (Yüzüklerin Efendisi, Hobbit, Silmarillon), sonra Robert E. Howard'ın ve Terrry Brooks'un eserleriyle George R. R. Martin'in modern fantastiği; Peter Jackson'un Tolkien efsane uyarlamaları, Games of Thrones'un dizi filmi, John Milius "Conan"ı ile Ridley Scott'un "Legend"i… Sonra Avrupa sözlü-yazılı edebiyatına ait klasiklerden aldığımız ilhamı çizgilere yansıttık: İlyada ve Norn efsanesi Edda, Nibelungen hikayeleri ve "Ivanhoe", "Kara Ok" romanları.

Ancak önemli olan dünya tarihiydi ve IX-XIV yüz yıl özellikle baz alındı.

Ümit Kireççi *(umitlila@gmail.com)*

HÜMHEFLUHRE NEHRİNİN KAYNAĞINDA BULUNAN SIRADAĞLARIN UÇSUZ BUCAKSIZ FUNDALIKLARINDAKİ BÜYÜK ORKLAR ADASI.
KARA LEYDİNİN KULESİ.
HADİ... KIRBAÇLAMAYA DEVAM EDİN... ÖLENİN YERİNE DERHAL BAŞKASI KONACAK... İŞİN KESİLMEMESİ GEREKİYOR!

NE KÖTÜ İŞ: ÇIKAN DUMANA BAKILIRSA AŞAĞIDA DEV DÖKÜMHANELERİ BESLEMEK İÇİN KÖMÜR ÇIKARILIYOR.
METAL DÖKÜMHANELERİ... SİLAH ÜRETMEK İÇİN!
SİLAH VE SAVAŞ MAKİNELERİ... EN AZINDAN BÖYLECE SON AYLARDA YAKALADIĞIMIZ ORKLARI ORTAYA ÇIKARMIŞ OLDULAR.
DAHA KESİN BİR ŞEY YOK MU, HRAR?
HAYIR, AMA KALEYE SALDIRMAMIZ İÇİN YETERLİ SEBEBİMİZ VAR... VE HER SEFERİ BİR KATLİAMA DÖNÜŞTÜ.
VADİNİN GİRİŞİNDEKİ O KÜL OVASINI KENDİ GÖZLERİNLE GÖREBİLİRSİN.

HAVADA ASILI DURAN BU CESETLER DE NEYİN NESİ?
GÖRÜNMEZ SAVUNMA! YERİN ALTINDAN ÇIKAN KAZIKLAR TOPRAĞI DEV EJDERHA KUYRUKLARI GİBİ KAMÇILIYOR.
O BARİYERLERİ AŞMAYA ÇALIŞARAK SAVAŞÇILARIMA KOMUTA ETTİM, AMA SONUÇ HER SEFERİNDE AYNI OLDU.
YERİN ALTINA YERLEŞTİRİLEN GİZLİ MEKANİZMALI TUZAKLAR... TEKNOKRAT TEKNOLOJİSİ...
KORKARIM ÖYLE, IAN... VE SUANIN'İN ETKİSİ ONLARI GÖRÜNMEZ YAPIYOR.
HEY, ŞURAYA BAKIN... GALİBA BİR ŞEYLER OLUYOR...
...KANALIN BİTTİĞİ RIHTIMDA... DURUP DURURKEN BİR TANE SAL ORTAYA ÇIKTI.

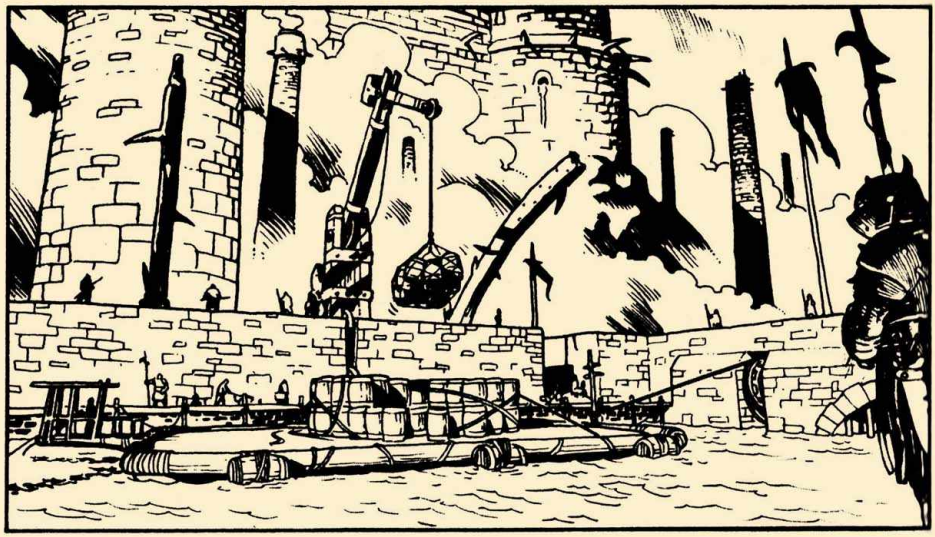

ATEŞ ÇAMURUYLA DOLU BİR SAL, BAIJADAN'DA BULDUKLARIMIZIN AYNISI...
GERÇEKTEN DE ÖYLE... VARACAĞI YERE GELİNCE GÖRÜNÜR OLMUŞ.

ARTIK EMİNİZ: BAIJADAN'A GELEN ÇAMUR ADAYA ÖNCE GEMİ YOLUYLA, SONRA DA BURAYA KADAR NEHİR SALLARIYLA TAŞINMIŞ. VE DE HER GEMİ SUANIN'LER TARAFINDAN GÖZLERDEN GİZLENMİŞ.

ŞİMDİ GİRSEK DAHA İYİ OLUR, NE DERSİN, GMOR-ELT?
TAMAM... ZATEN ÇOK RİSK ALDIK.

EVET... ÖYLE... RİSK ALDIK...
?
SERA...
...NE HİSSETTİN?
TANIDIK BİR VARLIKTI, IAN... SANIRIM DÜŞMAN KALESİNİN İÇİNDE BİR ELF VAR.
ELF Mİ?
EVET... ANLIK BİR HİSTİ. ŞİMDİ GEÇTİ...
"...AMA UYARDIM ONU... VE... SIKINTI İÇİNDEYDİ..."

HER ŞEY YOLUNDA MI, ATREA?
BİR ŞEY HİSSETTİM.
BİR ŞEY Mİ?
EVET... AYNADA KENDİ YÜZÜMÜ GÖRMEK GİBİ BİR ŞEYDİ... ESKİ GÜNLERE AİT BİR YÜZ... ARTIK KAYBOLMUŞ GÜNLERE AİT.

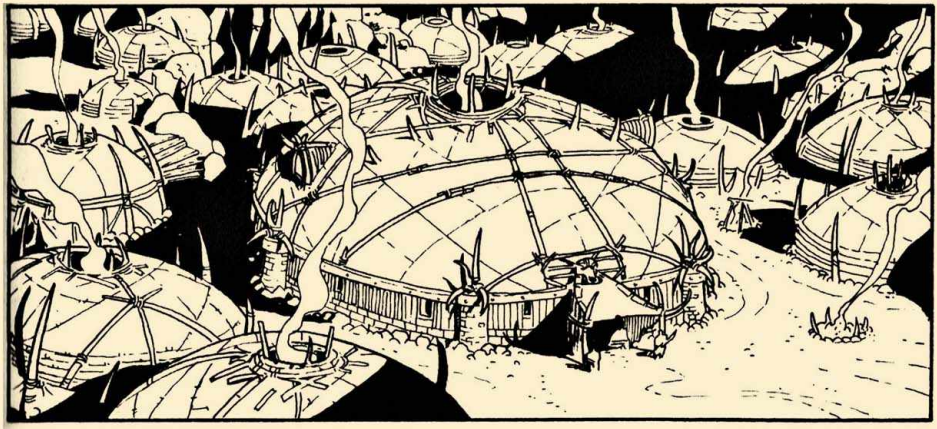

ANLAMIYORUM... AÇIKLAYIN BANA... BU SUANIN NE OLABİLİR?
ASLINDA BİZİM DE HAKKINDA ÇOK AZ ŞEY BİLDİĞİMİZ BİR MAMUL, ORAHK... UYGULANDIĞI CİSİMLERİ GÖZDEN KAYBEDEN BİR TÜR ENERJİ YAYIYOR SANKİ.

KALENİN İÇİNDE DIŞ SAVUNMAYI GÖRÜNMEZ KILAN ÇOK GÜÇLÜ BİR TANE OLDUĞUNU DÜŞÜNÜYORUZ VE ONU YOK ETMEK İÇİN BASKIN YAPMA NİYETİNDEYİZ.

EĞER GMOR-ELT VE ADAMLARI BAŞARILI OLURSA BEN DE SAVAŞÇILARIMLA KALEYE SONUNDA SALDIRABİLECEĞİM.

KAZIKLAR TEK SAVUNMA ARACI DEĞİL... KALE YÜKSEK DUVARLARLA KORUNUP YÜZLERCE ASKER TARAFINDAN KONTROL EDİLİYOR.
HRAR-DANK VE ADAMLARI DUVARI AŞMAK ZORUNDA KALMASIN DİYE GİRİŞ KAPISINI İÇERDEN AÇMAYA ÇALIŞACAĞIM.
ŞANS BİRAZ BULANIK GÖRÜNÜYOR...
HIMM...
ŞAMAN BU SABAH TAŞTAN KEMİKLERE DANIŞTI... KEHANETİNİ DUYDUNUZ...
DUYDUK. TEHLİKELİ BİR GÖREV OLDUĞUNUN FARKINDAYIZ, AMA DENEMEK ZORUNDA OLDUĞUMUZU DA BİLİYORUZ.
ÖYLE OLSUN, O ZAMAN... SAVAŞÇILARINI TOPLA, HRAR-DANK.
NASIL EMREDERSEN, ORAHK.

ORKLAR ORKLARA KARŞI... BU DAHA ÖNCE DE OLMUŞTU AMA BU SEFERKİ FARKLI... KALEDEKİ GİZLİ GÜÇLERLE İŞBİRLİĞİ YAPAN ÇOK FAZLA KLAN VAR... YANLIŞ BİR ŞEKİLDE... DÜŞÜNCESİZCE.
İSTEDİKLERİ İMPARATORLUĞUN BAŞKENTİ VÂLHENDART'I BİLE YAKIP YIKACAK DERECEDE İNSANLARA KARŞI NİHAİ BİR SAVAŞ ÇIKARMAK.
AMA KARANLIK TEKNOLOJİLER BİZE AİT DEĞİL VE ONU KONTROL EDENLERE GÜVENEN BUDALALAR SADECE ONUN ESİRLERİ OLANLARDIR.
BU YÜZDEN Mİ KARŞI ÇIKIYORSUN?
EVET... KARDEŞLERİMLE SAVAŞMA PAHASINA... ÇÜNKÜ TEK GÖRDÜĞÜM HERKESİ YOK EDECEK BİR GELECEK, BUNDAN TEK ÇIKAR SAĞLAYACAK OLANSA KALEDE SAKLANIYOR.
BİLGECE BİR DEĞERLENDİRME, ŞEF ORAHK.
BENİ YANLIŞ ANLAMA, IAN ARANILL... BEN IRKLARIN AYRILMASINDAN YANAYIM... DÜNYANIN DENGESİ BUNUN ÜZERİNE KURULU.
AMA BU SEFER YARDIMIMIZ İŞİNİZE GELECEK...

BU SEFER İŞİMİZE GELECEK.
ARTIK GİTME VAKTİNİZ GELDİ. HAZIRLANMALISINIZ... GECE YAKIN.
BİRAZ İLERİ GİTTİN, IAN... AZ KALSIN ORAHK'I GÜCENDİRECEKTİN.
HAKLISIN, GMOR... DAHA AÇIK GÖRÜŞLÜ OLDUĞUNU DÜŞÜNMÜŞTÜM...
AH... ORAHK GELENEKÇİ BİR YAŞLI ORKTUR, SEN NE SANIYORDUN? BURADA BİRAZ HOŞGÖRÜ GÖRÜYORUZ, BEN DE DAHİL OLMAK ÜZERE.
HIMM, ÖYLE Mİ DERSİN?
BERABER ÇALIŞAN BİR ORK, BİR İNSAN VE BİR ELF'İZ... TEKNOKRAT OLAN KARDEŞİN MYRVA'DAN BAHSETMİYORUM BİLE... HAYATIMIZ KABUL EDİLECEK GİBİ DEĞİL, İNAN BANA... VÄLHENDART'TA OLDUĞU GİBİ BURADA DA!

İŞTE...
BİLEĞİ ÇARKIYLA İŞİMİ BİTİRDİM... EĞER KILICINI BİLEYLEMEK İSTİYORSAN BUYUR...
GEREK YOK... EJDERHA KANIYLA KARARDIĞINDAN BERİ ARTIK BİLEYLEMEK GEREKMİYOR.
EE KARDEŞİM... SENİ BEKLİYORUZ. NASIL HAREKET ETMEMİZ GEREKTİĞİNİ HÂLÂ SÖYLEMEDİN...
KARMAŞIK BİR ŞEYLE KARŞILAŞMAYACAĞIZ... EN AZINDAN BAŞLARDA...
...ÖNCELİKLE BİR GİRİŞ KAPISI BULMALIYIZ.

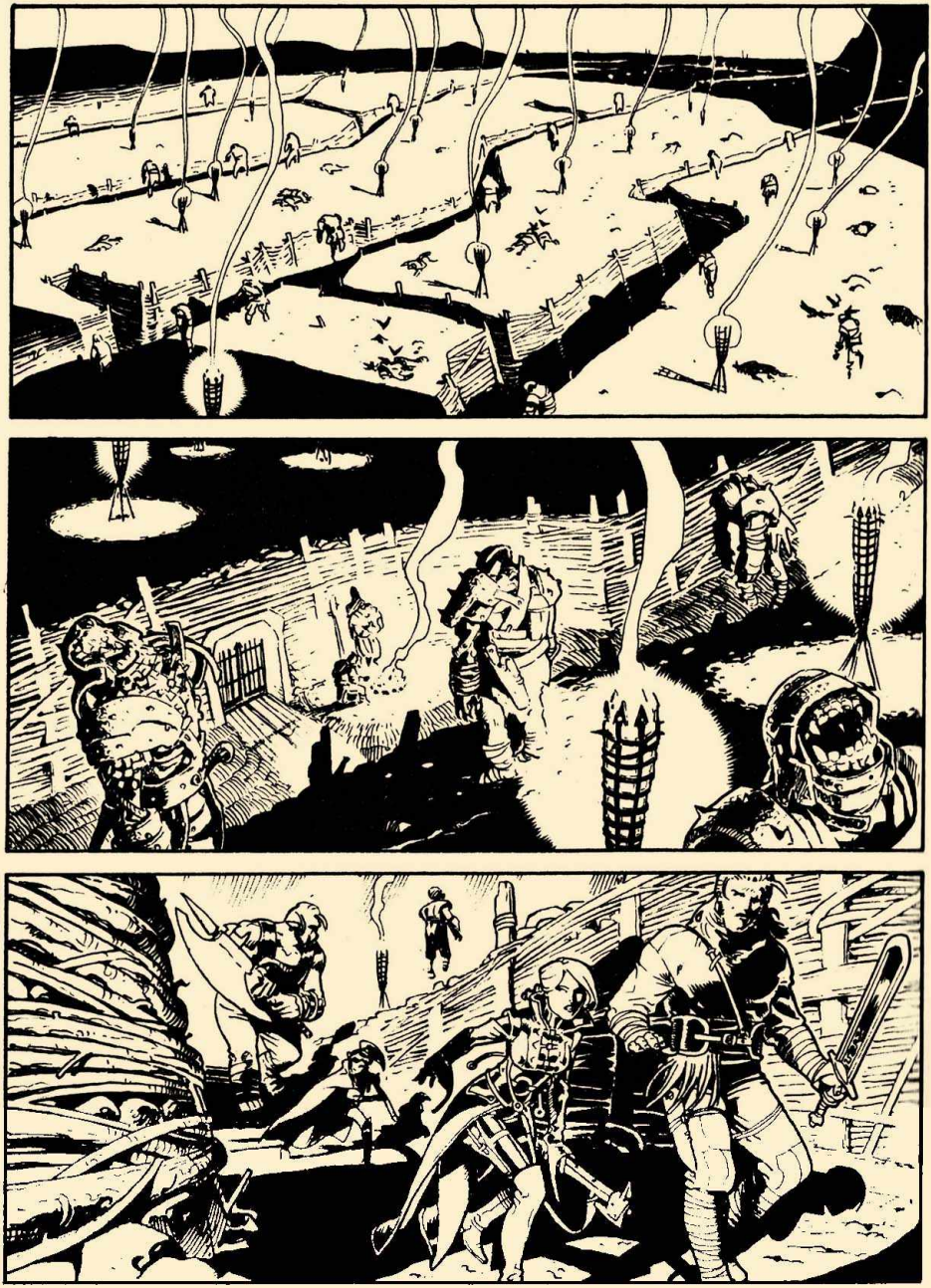

PHT
UHG!
?
AGH!
ZIP
THUMPF

ORKLARI UYUTMAKTAN YORULDUM... NEFESİM KALMADI ARTIK... BU HENDEĞİN İÇİNDE ÇOK UZUN SÜREDİR DÖNÜP DURUYORUZ.
BELKİ DE BU SEFER ARADIĞIMIZI BULMUŞUZDUR...

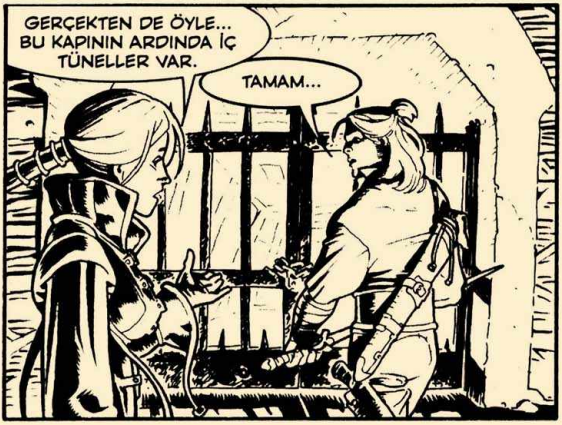
GERÇEKTEN DE ÖYLE... BU KAPININ ARDINDA İÇ TÜNELLER VAR.
TAMAM...

...O HALDE KIPIRDAYALIM... ŞAFAĞIN SÖKMESİNE İKİ SAATTEN AZ BİR ZAMAN KALDI.
KINK

HIMM... İŞTE DIŞ KAZIKLARI HAREKETE GEÇİREN MEKANİZMA BU... NEYSE Kİ RAHATÇA GÖRÜLÜYOR.
GÖRÜNDÜĞÜ KADARIYLA SUANIN'IN ETKİSİ YERALTINA KADAR GELMEMİŞ.

ÜZERİMİZDEKİ VADİNİN GENİŞLİĞİNE BAKARSAK BU DEV ZİNCİRLER SANIRIM YERİN ALTINDAN EN AZ BEŞ FERSAH BOYUNCA GİDİYOR.
ANA BİR MAKİNEDEN KUMANDA EDİLEN ÇEKİŞ GÜCÜ SAYESİNDE ZİNCİRLER DIŞ KAZIKLARI BÜYÜK BİR GÜÇLE OYNATIYOR.
İYİ PLANLANMIŞ BİR ÖLÜM MAKİNESİ...
EVET... GÖRÜNMEZLİK GÜCÜNÜ DE EKLERSEK ÖLÜMCÜL VE KARMAŞIK BİR SAVUNMA SİLAHI OLUYOR.
TEKNOKRAT TEKNOLOJİSİ, ŞÜPHESİZ...
ŞÜPHESİZ. NE DÜŞÜNDÜĞÜNÜ DE BİLİYORUM... HADİ DURMA, HER ZAMANKİ GİBİ BOZ MORALİMİ...
EE... İCATLARINIZ BU DÜNYAYA DENGESİZLİKTEN BAŞKA BİR ŞEY GETİRMİYOR DERSEM BANA HAKSIZSIN DİYEMEZSİN HERHALDE.
TEKNOKRATLARIN BİLGİSİ NE İYİ NE DE KÖTÜDÜR. ONU KİMİN, NASIL KULLANDIĞINA BAĞLIDIR: TAHRİBAT DA GETİREBİLİR, BÜYÜK YARARLAR DA.
BİZ ACABA NEDEN DEVAMLI YANLIŞ KULLANILMIŞ HALİNE DENK GELİYORUZ.
ŞEY... SEVGİ DOLU KONUŞMANIZI BÖLDÜĞÜM İÇİN ÜZGÜNÜM, AMA ARTIK KIPIRDASAK?
TAMAM... TAMAM...

...ŞİMDİ NE YAPACAĞIZ?
ZİNCİRLERİ ÇIKTIKLARI NOKTAYI BULANA KADAR İZLEYECEĞİZ... ONU BULUNCA KALEYE GİRİŞ KAPISINI BULMUŞ OLACAĞIZ.
BUNUN BİR GECEDEN FAZLA SÜREBİLECEĞİNİN FARKINDA MISIN?
ZİNCİRLER İÇERDE GRUPLAR HALİNDE BİRBİRİNE BAĞLANIYOR. VE ONLARI HAREKETE GEÇİREN MAKİNEYE YAKLAŞTIKÇA BOYUTLARI DA BÜYÜYOR.
NE DEMİŞTİM? İŞTE ORADA HAREKETİ DAĞITAN DİŞLİ BİR ÇARK VAR... ORAYA ULAŞAN ZİNCİR ORADAN ÇIKANDAN DAHA BÜYÜK...
ANLAŞILDI... EN AZINDAN ORTALARDA MUHAFIZ GÖRÜNMÜYOR... GARİP, AMA BİZİM İÇİN İYİ...
DURUN!
?
TUZAK MI VAR?
OLABİLİR... YERDEKİ TOPRAK TÜM TÜNEL BOYUNCA YERİNDEN YATAY OLARAK OYNATILMIŞ.

...VE BURADA DA... MEKANİZMAYI HAREKETE GEÇİREN GÖRÜNMEZ BİR İP VAR!
SNAKT
VRRRRRRRRR
GHARN AŞKINA! HİÇ DİKKATLİ BAKMAMIŞSIN, DOSTUM... BELKİ ÖLMEZDİN AMA SAKAT KALIRDIN!
TZAK
EVET... İŞTE GARDİYANLARIN OLMAMASININ SEBEBİ BURADA.
BEN BİR APTALIM... BUNU TAHMİN ETMELİYDİM!
ASIL MESELE ARTIK HAREKETLERİMİZE AŞIRI DİKKAT ETMEMİZ GEREKTİĞİ. VE KAYBEDECEK ZAMANIMIZ DA YOK.
SNIFF... SNIFF... BİLMİYORUM...

"...BELKİ DE TAKİP EDİLECEK ALTERNATİF BİR YOL DAHA VARDIR."
LAĞIMIN İÇİNDE, KAFASINA GÖRE GİDEN BİR ORK'U TAKİP EDİYORUZ... HİÇ BUNDAN DAHA SAÇMA BİR ŞEY DUYDUNUZ MU?
BU SEFER SERA'YLA AYNI FİKİRDEYİM...

...ŞAFAK DOĞMAK ÜZERE, GMOR... SENİ ÇOK UZUN ZAMANDIR TAKİP EDİYORUZ... NE YAPTIĞINI BİLİYOR MUSUN?
LAĞIMI SAYMAZSAK, BU TÜR YERLER BİZ ORKLAR İÇİN İDEALDİR.. BİLİYORSUNUZ BUNU... O YÜZDEN BANA GÜVENİN.

BURADA AŞAĞIDA FARKLI HAVA AKIMLARI VAR VE HER BİRİ FARKLI BİR KOKU TAŞIYOR... BİRBİRLERİNDEN ÇOK FARKLI KOKULAR.

YONTULMUŞ KAYA, KAZILMIŞ TOPRAK, KÜF VE YEMEK KOKUSU: YEMEYECEĞİM ASKER KARAVANASI DEĞİL TABİİ Kİ.

NE DEMİŞTİM SİZE? KALEDEYİZ VE BU DA KİLER GİRİŞLERİNDEN BİRİ...
HAKLIYMIŞSIN, GMOR... BURNUNLA TAKİP EDEREK BİZİ HEM TUZAKLARDAN KORUDUN, HEM DE İSTEDİĞİMİZ YERE ULAŞTIRDIN.
ZAAK
GÜRÜLTÜLER GELİYOR... VE YEMEK KOKUSU... ŞİMDİ BEN DE FARK ETTİM... GÖZLERİNİZİ DÖRT AÇIN VE SESSİZ OLUN.
ERZAK DOLAPLARI... MUTFAK BÖLGESİNDEYİZ... BURADA KALEYİ KORUYAN ORKLAR KARINLARINI DOYURUYOR.

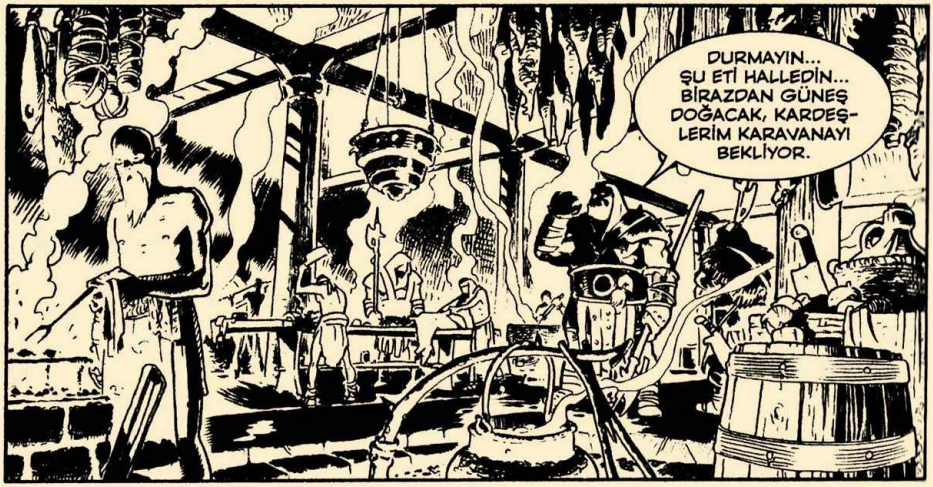
DURMAYIN... ŞU ETİ HALLEDİN... BİRAZDAN GÜNEŞ DOĞACAK, KARDEŞLERİM KARAVANAYI BEKLİYOR.

ÜÇ TANE ORK MUHAFIZ VAR... İNSANLAR DA YEMEK PİŞİRİYOR.
KOLAY İŞ.

MYRVA, GMOR VE BEN MUHAFIZLARI HALLEDECEĞİZ... SERA SAVUNMADA KALACAK... İNSANLAR BİZE YARDIM EDECEKLER Mİ, GÖRECEĞİZ. HER ŞEY ANLAŞILDI MI?
EVET...

PEKÂLÂ...

"...GİDELİM!"
SİZ DE NEYİN...
?
NGH!
STOCK
TLA
WOACK

ARGH!
NE OLDUĞUNU ANLAMADIM BİLE... ŞAŞIRDIM KALDIM.
ÖTEYE GEÇ, SERA, VE ETRAFA GÖZ KULAK OL.
AMA SİZ... KİMSİNİZ?
İMPARATORLUK SİZLERİ TERK ETMEDİ... SİZE YARDIM ETMEK İÇİN GÖREVLENDİRİLDİK... KALENİN KULESİNİ BİLİYOR MUSUN?
KULE Mİ? HAYIR... ORAYA GİRMEMİZE İZİN VERMEZLER... SADECE DIŞARIDA HAREKET EDEBİLİRİZ... MUTFAKLARDA YA DA ÇALIŞMA ALANLARINDA.

BÜYÜK BİR MAKİNE ARIYORUZ... SANIRIM İÇİNDE DİŞLİ ÇARKLARIN OLDUĞU, KARMAŞIK BİR ŞEY. SANA GARİP GELECEK BİR ŞEY!
BEN... NEDEN BAHSETTİĞİNİ BİLMİYORUM...

BEN BİLİYORUM...
?

ONU KORUYAN MUHAFIZLARA YEMEK GÖTÜRÜRKEN GÖRMÜŞTÜM... AHŞAP VE DEMİRDEN YAPILMIŞTI... ÜRKÜTÜCÜYDÜ.
DEVAM ET...

VADİNİN ÖNÜNDE BULUNAN TARAFTAKİ ODALARDAN BİRİNDE, ÜÇÜNCÜ KATTA... ORAYA BÜYÜK İÇ MERDİVENLERDEN GEÇİLİYOR.

BİZE BİR ŞAŞIRTMACA GEREKİYOR...
DOĞRUDAN SALDIRMAKTAN BAŞKA BİR ŞEYE ZAMANIMIZ YOK, MYRVA.

ANA MERDİVENİN ORDA, ÜÇÜNCÜ KATTA... O NESNEYİ BULANA KADAR HİÇ DURMADAN KOŞARAK ÇIKACAĞIZ. DUA EDELİM DE SUANIN OLSUN, ÇÜNKÜ SADECE BİR TEK ŞANSIMIZ VAR.

ŞAFAĞA AZ KALDI, HRAR-DANK. KALENİN SAVUNMALARI HÂLÂ GÖRÜNMEZ DURUMDA... DEMEK Kİ DOSTLARIN BAŞARISIZ OLDU.
SUS!

BİZE SALDIRI İÇİN YOLU AÇACAKLARINI SÖYLEDİLER VE AÇACAKLAR.

GÜNEŞ DOĞUNCA DÜŞMANIN GÖZLERİNE GÜNEŞ GİRECEK VE BİZ DE GEÇİDİMİZE KAVUŞACAĞIZ, GÖRECEKSİNİZ!

KUMHAR AŞKINA... SİZ DE NEREDEN ÇIKTINIZ?!
?
KUMHAR MI? HİÇ DUYMADIM... O NE TANRISI?
UFAKLARDAN BİR TANE... GHARN'LA KIYASLANAMAZ BİLE!
SLOCK
?
DAVETSİZ MİSAFİRLER! ALARM VERİN!

ARGH!
SZZOCK
AAAH!
TUUKK
SİLAHLARA! SİLAHLARA!
FTUP
AGH!
WP
BURADAN CANLI ÇIKAMAYACAĞIZ!
GÖREVİNİ İYİ YAPIYORSUN, UFAKLIK... BÖYLE DEVAM ET VE GERİSİNİ DÜŞÜNME.

BU TARAFTAN... ÜST KATLARA DOĞRU!
AARGH!
SAYILARI ARTMAYA BAŞLADI!
EE... NE BEKLİYORDUN? SENCE DE İYİ PATIRTI ÇIKARMADIK MI?
HA GAYRET... DURMAYIN!
AARGH!
AKLIMA BİRDEN BİR ANI GELDİ... ÖKSÜZ ADA'DA YERALTINDAKİ KOŞTURMACA... EN AZINDAN BURADA BAĞIRA ÇAĞIRA EMİR VEREN BİR BÜYÜCÜ YOK!

ÖNCE SİZ, BEYEFENDİ!
HAVA ATMA!
UGH!
KULENİN BU BİRİNCİ KATI TAMAMEN AÇIK... SUANIN'E BENZEYEN BİR ŞEY GÖREMİYORUM!
UFAK KIZ ÜÇÜNCÜ KAT DEDİ... DAHA ÇIKACAĞIZ DEMEKTİR!

BU TARAF-
TAN!
STANNGG
SERA!
?
BEN HAL-
LEDERİM!
PFSSH
KRACK
AGH!

IAN... BEN...
HER ŞEY YOLUNDA... AMA GMOR'UN YANINDA DUR, ANLAŞILDI MI? DURUM CİDDİLEŞTİ!
YUKARIYA... ÇABUK!
KAPIYI KAPATIYORLAR... GALİBA ORASI!
TLUMK!
SBAMM

MEŞE AĞACINDAN YAPILMIŞ, MENTEŞELERİ DE DEMİRDEN... BU KAPIYI YIKMAK PEK DE KOLAY OLMAYACAK!
BELKİ DE YIKMAK GEREKMEZ...
KAP
BU TOZ İÇİNDE LURESILCA TANECİKLERİ OLAN ÖZEL BİR TOZ... BÜYÜK HEDEFLER İÇİN YANIMDA HER ZAMAN BİR TANE TAŞIRIM.
GERİYE ÇEKİLİN!
SNICK
FSSSHHH

SKRAAM
HARİKA BİR İŞ ÇIKARDIN, MYRVA... HADİ BAKALIM SIRA KİMDE!
KAPIYI SÜRGÜLEMEK İÇİN BİR YOL BUL, SERA... MUHAFIZLARI BİZ HALLEDERİZ!
TLACK

ARGH!
PSFSH
KRACKK
CRACK
BU SONUN-
CUSUYDU...

GHARN AŞKINA... NE KADAR BÜYÜK BAKSANIZA... BÜTÜN BU DİŞLİ ÇARKLARIYLA KARMAŞIK BİR MAKİNEYE BENZİYOR!
...VE SUANIN'I NİHAYET BULDUĞUMUZ KONUSUNDA HİÇ ŞÜPHEM YOK!
HALBUKİ GÖRÜNDÜĞÜNDEN DAHA BASİT... DİŞLİ ÇARKLAR SADECE ÖN KISMI DÖNDÜRMEYE YARIYOR... KALENİN ÖNÜNDEKİ VADİYE DOĞRU GÖRÜNMEZLİK ETKİSİNİ YAYAN BİR TÜR SÜS.

GERÇEKTEN DE ÖYLE... AMA İMHA ETMEK İÇİN ACELE ETMELİYİZ... GÜNEŞ DOĞUYOR VE HRAR-DANK SAVAŞÇILARINA SALDIRI EMRİ VERMEK İÇİN BEKLİYOR!
BİRAZ ODUN KIRMA ZAMANI!
ONUN DAHA KOLAY YOLU VAR, ŞAPŞAL... BÖYLE!
WACK
ALEVLER BAIJADAN'DAKİ SALDA BULUNAN SUANIN'İ TAHRİP ETMİŞTİ... BUNU DA KÜL EDECEKLER!
WHOOSSSHHH
WACK

WHOOOSSS
İNANILMAZ... ÇARKLARDAKİ YAĞ MAKİNEYİ ANINDA MEŞALE HALİNE GETİRDİ!
WHOSSHHH
GÖREVİMİZ NEREDEYSE TAMAMLANDI... İŞ TÜM BUNLARIN ARKASINDA KİMİN OLDUĞUNU BULMAYA GELDİ!
HÂLÂ HİSSEDİYOR MUSUN, SERA? DÜN SEZDİĞİN ELF'İN VARLIĞINI HÂLÂ HİSSEDİYOR MUSUN?
EVET, IAN... O BURADA... KULENİN YÜKSEK KISMINDA!

NE OLDU? ÖNCE ALARMLAR... ŞİMDİ DE BU DUMAN... SUANIN'IN OLDUĞU SALONDAN GELİYOR... DÜŞMAN KALEYE Mİ GİRDİ?
EVET, AMA ÇOK ÖZEL BİR DÜŞMAN. VE BİZE KADAR GELEBİLMESİ DE BENİM SUÇUM...

...DAHA DÜNDEN VARLIĞINI SEZMİŞTİM, AMA KARMAŞIK BİR HİSTİ VE ÇOK HAFİFE ALDIM...
NE DEMEK İSTİYORSUN? KİMDEN BAHSEDİYORSUN?

YAKINDA GÖRECEKSİN... BİZE KADAR GELECEK. HİÇ TEREDDÜT ETMEDEN SAVAŞIP ONU YENMEK ZORUNDAYIZ... AKSİ TAKDİRDE O BİZE BAŞKA KURTULUŞ YOLU BIRAKMAZ.

BU MERDİVEN ÜST KATLARA ÇIKIYOR... GİDELİM!
BİR DAKİKA... BU KADAR ACELE ETMEYİN...
...HRAR-DANK'A VE SAVAŞÇILARINA KALENİN GİRİŞİNİ AŞMALARI İÇİN YARDIM EDECEĞİMİZE SÖZ VERDİK... UNUTTUNUZ MU?
HAYIR, GMOR, AMA BUNU SONRA DÜŞÜNMELİYİZ... KALENİN EFENDİSİNİN ELİMİZDEN KAÇMASINA İZİN VEREMEYİZ...
O ZAMAN BU İŞLE SEN, MYRVA VE SERA İLGİLENECEKSİNİZ... BEN KARDEŞLERİME VERDİĞİM SÖZÜ TUTACAĞIM!
PEKÂLÂ... O ZAMAN AYRILIYORUZ... İYİ ŞANSLAR.
TEK PARÇA HALİNDE GEL, TAMAM MI?
AYNI ŞEY SENİN İÇİN DE GEÇERLİ!

HRAR-DANK... BAK... HAKLIYMIŞSIN... DOSTLARIN BAŞARDI...
BARİYERLER GÖRÜNÜR OLDU!

İLERİ! KAPIYA!
APTAL YARATIKLAR, BUNA NASIL CÜRET EDERLER?
VLAP

MUHAFIZ MASASI... BENİ DUYUYOR MUSUNUZ? CEVAP VERİN, LANET OLASILAR!
NE OLDU? BAŞKA SORUNLAR MI VAR?
SUANIN TAHRİP EDİLMİŞ, KORUMA BARİYERLERİ ARTIK GÖRÜNÜR DURUMDA VE ORKLAR KALEYE SALDIRIYORLAR... OLDUKÇA İYİ BİR PLAN...
...AMA ENDİŞELENME, GİRİŞİ ZORLAYAMAYACAKLAR VE KULEYE GİREN HERKES BULUNUP ÖLDÜRÜLECEK!
SEN... TEHLİKEYİ KÜÇÜMSÜYORSUN... O VARLIK... SANA SÖYLEDİM... FARKLI O...

"...VE BİZİ ARIYOR!"
YOL ÜÇE AYRILIYOR AMA SADECE BİRİ AÇIK.
BU KORİDORUN BİR MİL İLERİSİNDE TUZAK KOKUSU ALIYORUM!
OLABİLİR...
...AMA KULENİN YÜKSEK KATLARINA ÇIKAN TEK YOL BU... İZLEMEKTEN BAŞKA ÇAREMİZ YOK!
BİR ARADA OLALIM... ANLADIN MI, SERA? KIPIRDA!
TABİİ Kİ, BEN SİZİ...
?!

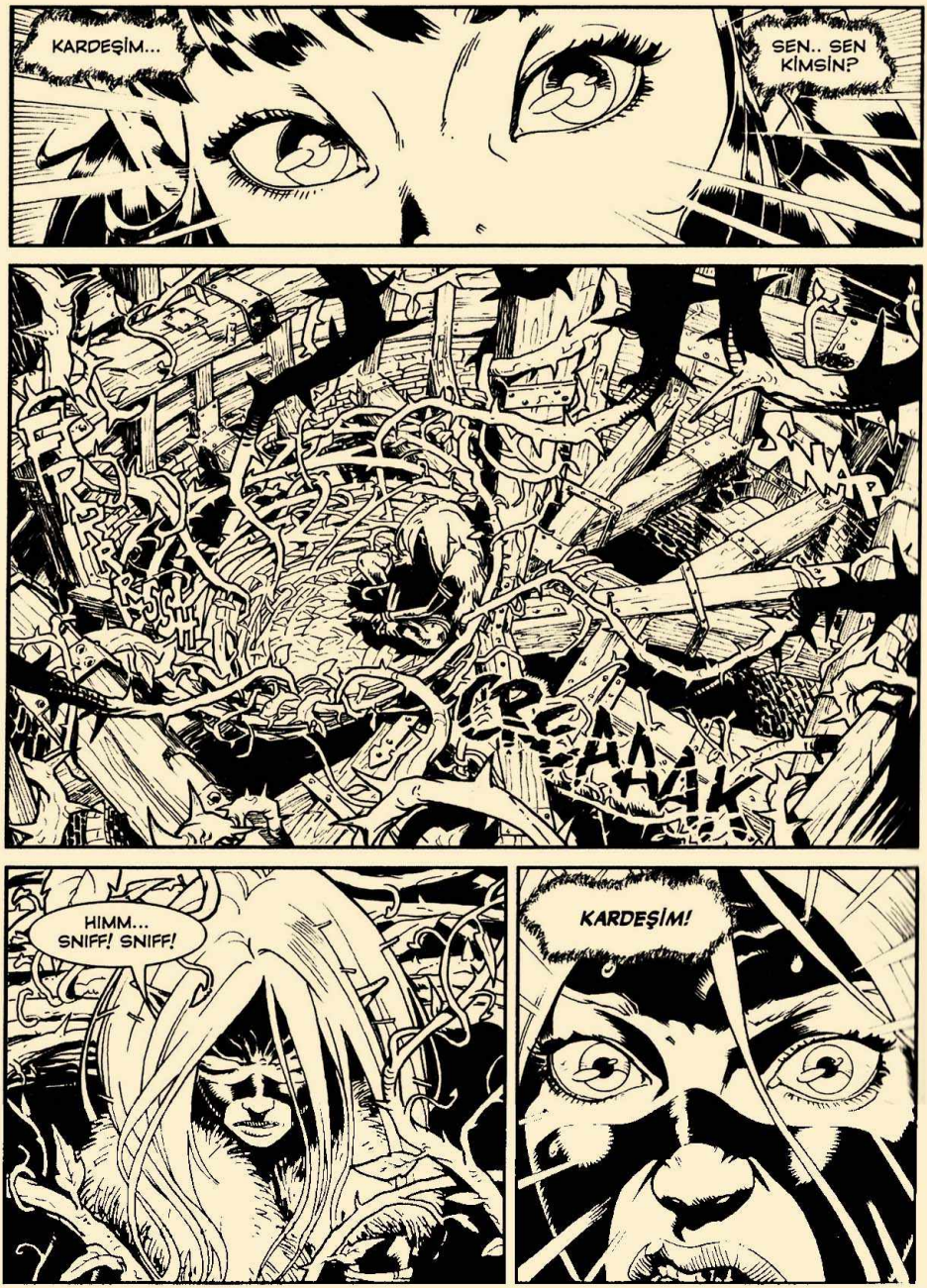
KARDEŞİM...
SEN.. SEN KİMSİN?
HIMM... SNIFF! SNIFF!
KARDEŞİM!

SEN DE KİMSİN? NERELİSİN?
SEN BENİM DOSTUM MUSUN, KARDEŞİM... YOKSA YANINDAKİ O EJDERHA AVCISI GİBİ SEN DE Mİ BANA ZARAR VERMEYE GELDİN?
SEN... BENİM GİBİ ELVALİE* SOYUNA AİTSİN, HİSSEDİYORUM BUNU... AMA BAŞKA BİR ŞEY DAHA HİSSEDİYORUM...
BANA KARŞI İYİ Mİ OLACAKSIN. YOKSA KLANIMDAKİ ELVALIE'LER GİBİ ZALİM Mİ? YOKSA SENİ DE Mİ CEZALANDIRMAM GEREKECEK?
BEN SENİN ETRAFINDA VARLIKLAR SEZİYORUM... RUHLAR... KÖTÜ RUHLAR! BEN ONLARIN SANA...
IAN, DİKKAT ET!
KLANK
?!

*ELFLER

IAN, MYRVA! NEREDESİNİZ?
BURA-DAYIZ!
CTUNK CTUNK CTUNK
İYİ MİSİNİZ? NE OLDU?
CTUNK CTUNK-CTUNK
CTUNK
CTUNK
TUZAĞA DÜŞTÜK!
CTUNK
SERA, BAŞKA BİR GİRİŞ BUL VE MEKANİZMAYI DURDURMAYA ÇALIŞ YOKSA BİZİ PARÇA PARÇA EDECEK!
IHHHH! ACELE ET, SERA!

CTUNK CTUNK CTUNK
IHHHH... NE-NEFES ALA-MIYORUM...
GTUNK CRRRNK
DA-DAYAN-MAYA ÇALIŞ... IIIHHHHH!
GRRRRRNNK
ZAVALLI BUDA-LALAR... HADDİNİZİ AŞMAYI HAYATINIZLA ÖDEYECEKSİNİZ!
GRRRRRNNK
IIINHH..
NE...? IAN?!

BOUMM
WHAOUM
MMRGH! UZUN SÜRE DAYANAMAYIZ!
OUMM
PES ETMEYİN!
KTANK
GİRİŞİN ÖNÜNDE HAMAMBÖCEĞİ GİBİ EZİLECEK OLDUKTAN SONRA BARİYERLERİ AŞMAK NE İŞE YARADI Kİ?
WHAOUMM
SİZE DAYANIN DEDİM! İÇERDE DOSTLARIMIZ VAR!

ONLAR NE YAPABİLİR Kİ?
BU KAPI ÇOK KALIN!
BOUM!!!
BOUUMM!!!
KIPIRDAYIN!
BU İKİ GÜZEL ŞEY KOLTUKALTLARIMI ISITIYOR!

OOOFF...
NERE-DEYİM?
MYRVA ORADA... BİRİ BİZİ TUZAKTAN ÇEKİP KURTARDI!
IAN.
SEN KİMSİN? ADIMI NEREDEN BİLİYORSUN?
SAKİN OL, IAN... KORKACAK BİR ŞEY YOK.
BENİ TANIMADIN MI? O KADAR MI DEĞİŞMİŞİM?

A-AMA...? OLAMAZ... XARA? SEN MİSİN?!
BİLİYORDUM! BENİ İLK GÖRÜŞTE TANIYACAĞINI BİLİYORDUM!
XARA... SE-SENİ ALEVLERİN ARASINA DÜŞERKEN GÖRDÜM... BEN... HEPİMİZ ÖLDÜĞÜNÜ SANDIK!
OH, ÖYLEYDİM... ÖLMÜŞTÜM... AMA SONRA YENİDEN DOĞDUM!
YENİDEN Mİ DOĞDUN? NE DEMEK İSTİYORSUN?
SANA NELER OLDU? NASIL HAYATTA KALDIN?

ATREA... ONU HATIRLIYOR MUSUN? BENİ O KARA ELF KURTARDI..
...BENİ VADİDE NEHRİN SÜRÜKLEDİĞİ BİR KAYNAKTA BULDU...
"YANMIŞ VÜCUDUMU İYİLEŞTİRMEK İÇİN BENİ BİTKİSEL YAĞLAR VE KEMİK İLİĞİNDEN OLUŞAN BİR KARIŞIMIN İÇİNDE YILLARCA TUTTU..."
"...BENİ HİÇ TERK ETMEDİ VE SONUNDA İYİLEŞTİRMEYİ BAŞARDI."

ATREA... O BURADA MI ŞİMDİ?
EVET, YUVASI BİZİM TAM ÜSTÜMÜZDE.
KARA ELF... SERA'YLA BENİM ADAYA ÇIKTIĞIMIZDAN BERİ HİSSETTİĞİMİZ KÖTÜ VARLIK O OLMALI...
TAMAM, HAYATTASIN... AMA BANA ŞİMDİ BURADA NELER OLDUĞUNU AÇIKLA... NELER YAPTIN?
ŞU ANA KADAR NELER YAPTIĞIMIN BİR ÖNEMİ YOK, IAN, ŞU ANDAN İTİBAREN NE YAPACAĞIMIZ ÖNEMLİ.. BİRLİKTE!
BİRLİKTE Mİ... NE DİYORSUN SEN?
ANLAMIYOR MUSUN? BİZİ YENİDEN KHAME'LER BİRLEŞTİRDİ!
BİZ İKİMİZ BERABER OLMALIYIZ, IAN... O GECE DÜDENDE SANA SÖYLEDİĞİM GİBİ... DÜNYAYI KRALİÇE VE KRAL GİBİ YÖNETECEĞİZ!

HIRSLI OLDUĞUNU HATIRLIYORUM, XARA... AMA ŞU SÖYLEDİĞİN BANA DELİLİK GİBİ GELİYOR!
BAK BANA, IAN... ATEŞ ÇAMURU SAYESİNDE GELİŞTİRDİĞİM SAVAŞ TEKNOLOJİSİNİ GÖRDÜN MÜ? ELLERİMDE TUTTUĞUM GÜCÜ ANLAMIYOR MUSUN?
TABİİ Kİ ANLIYORUM. SONSUZ BİR GÜÇ... BİZE KARŞI KULLANMALARI İÇİN ORKLARA HEDİYE ETMEYE KARAR VERDİĞİN GÜÇ!
SEN HEP BÖYLE SAFTIN, IAN... ORKLARDAN BANA NE? O CANAVARLAR İSTEDİĞİM YERE VARMAM İÇİN SADECE BİR ARAÇLAR.
SAVAŞ BİLGİMİ HER İKİ SAVAŞÇI TARAFIN DA BENSİZ YAPAMAYACAĞI ŞEKİLDE AYARLAYARAK SİLAHLARIMI İNSANLARA DA VERECEĞİM...
...VE O ZAMAN BİZ İKİMİZ, IAN, ESKİ DÜNYANIN YIKINTILARININ ÜZERİNE YENİ BİR DÜNYA KURACAĞIZ!

XARA, BEN KARA ELFİN DÜŞÜNCELERİNİ UYARDIM... BUNLAR ÖLÜM DÜŞÜNCELERİ! O SENİN İSTEDİĞİNİ İSTEMİYOR...
ATREA BANA BUNU DEVAMLI TEKRARLIYOR... O BENİM HAYATIMI SİLAH ÜRETEYİM DİYE KURTARDI.
O BİR ZAMANLAR DÜNYAYI KAPLAYAN ORMANLARA HUZURUNU GERİ VERMEK İÇİN İNSANLARI VE ORKLARI YOK ETMEK İSTİYOR, AMA ONUN AMAÇLARI BENİMKİLERLE ÖRTÜŞMÜYOR.
ONUN PLANLARINDAN VAZGEÇİP SANA SENİNKİLERİ GERÇEKLEŞTİRMEN İÇİN İZİN VERECEĞİNİ NEREDEN BİLİYORSUN?
O VE BEN... ÇOK BAĞLIYIZ. ANLAYACAK VE BOYUN EĞMEK ZORUNDA KALACAK.

BU İNSAN... HİSSETTİĞİM DİĞER VARLIK BU... VE TEHLİKELİ, XARA, SENİN İÇİN... BİZİM İÇİN!
ATREA, DİNLE...
...SEN BANA HAYATIMI YENİDEN VERDİN, DOSTUM... VE KHAME'LER DE ONU BANA YENİDEN VERDİ. İSTEDİKLERİMİZE İKİMİZ DE SAHİP OLABİLİRİZ...
BAŞTA SÖYLEDİKLERİNİ DUYDUM... O ORTAYA ÇIKAR ÇIKMAZ BANA VERDİĞİN SÖZE İHANET ETMEK İSTİYORSUN!
O KURDUĞUMUZ HER ŞEYİ YIKABİLİR... ONUN YOK OLMASI GEREKİYOR!
!

AARG!
IAN!
WROOOSH
HAYIR! GÖTÜRME ONU! HAYIR!
ONU YUVAMA SAKLADIM... KURTARMAYA ÇALIŞMA VE SÖZÜNÜ TUT, XARA, YOKSA ONU BİR DAHA ASLA GÖREMEZSİN!
KIPIRDAMA!
?!
CİDDİYİM... XARA!

WOOOSH
FRRSH
MYRVA "BAŞKA BİR YOL BUL" DEMİŞTİ... ŞUNA BAK NEREYE GELDİM.
EN KISA ZAMANDA BİR GİRİŞ BULMALIYIM YOKSA AŞAĞIYA DÜŞECEĞİM.
ŞU ARALIK, DİĞERLERİ GİBİ KAPALI DURMUYOR... YÜCE RUHLAR BENİ KORUSUN!

SENİN KİM OLDUĞUNU ANLADIM, İNSANOĞLU... SEN XARA'NIN ESKİ AŞKISIN, SENİ HATIRLIYORUM.
BEN DE SENİ HATIRLIYORUM, UĞURSUZ ELF... NNGH!
...ÇOK ZAMAN GEÇTİ... VE SEN DE DEĞİŞMİŞSİN, BUNU HİSSEDEBİLİYORUM! EJDERHANIN KANI İÇİNDE AKIYOR!
BİTKİLERİN RUHLARI DA HİSSEDİYOR BUNU... VE SENDEN KORKUYORLAR. KULEYE SALDIRAN CANAVARLAR BİZİ ENDİŞELENDİRMİYOR... EĞER ONLARI XARA'NIN SİLAHLARI ÖLDÜRMEZSE İŞLERİNİ YEŞİL KARDEŞLERİMİN DİKENLERİ VE ZEHİRLERİ HALLEDECEK. AMA SEN EN TEHLİKELİ DÜŞMANSIN VE ÖLMEK ZORUNDASIN!

A-AMACININ NE OLDUĞUNU BİLİYORUM, ATREA... RUHUNDAN OKUDUM... BU DELİLİK, FARKINDA DEĞİL MİSİN?
KENDİ KARDEŞLERİNİ KORUMANIN NESİ DELİLİK, EJDERHA-İNSAN? İNSANLAR VE ORKLAR YERYÜZÜNDEN SİLİNDİĞİ ZAMAN ORMANLAR SİZİN ONLARDAN ÇALDIĞINIZ YERLERİNE YENİDEN KAVUŞACAKLAR!
SİZ EVLERİNİZİ VE YOLLARINIZI YAPMAK İÇİN ORMANLARI YOK ETTİNİZ, PİŞİRMEK VE YEMEK İÇİN YEŞİL KARDEŞLERİMİ YAKTINIZ... SİZLER PARAZİTSİNİZ VE YOK EDİLECEKSİNİZ!
MMMGH...
CREAAK
SENİN EJDERHA KANINI DÖKMEK İSTEMİYORUM, İNSANOĞLU, ÇÜNKÜ BİTKİLERİN RUHLARI ONDAN KORKUYOR...
WROOOSH
CREAAK
...AMA ALDIĞIN HAVAYI KESEBİLİRİM!
NNNGH...
FRRSH

KARDEŞİME NE OLDU? ONU DERHAL SERBEST BIRAK!
AH, SEN IAN'IN KIZ KARDEŞİ OLMALISIN... MERAK ETME, ONU SERBEST BIRAKACAĞIM, ASLINDA...
...SENİNLE İLGİLENİR İLGİLENMEZ HEMEN.
FRUSH
ONU ŞİMDİ SERBEST BIRAK! SON DERECE CİDDİYİM!
BEN DE!
ZWNNN
CLANK
BLAM
KCHNNK

HAMLENİ BOŞA HARCADIN, KÜÇÜK KARDEŞ... ŞİMDİ MÜCADELE ETMEK ZORUNDASIN!
BU SENİN TERCİHİN, XARA... VE PİŞMAN OLACAKSIN!
KRANK
BECERİKLİSİN...
TCHINK
...AMA HİÇ KİMSE IAN'I BENDEN ALAMAYACAK, TAM DA ŞİMDİ BULMUŞKEN! NE SEN...

"...NE DE ATREA!"
XARA SENİ İSTİYOR, DUYUYORUM... AMA SENİ HAYATTA BIRAKAMAM, EJDERHA-İNSAN. BİTKİLERİN RUHLARI BEYNİMİN İÇİNDE YÜKSEK SESLE BAĞIRIYOR...
...SEN XARA'YI BENDEN UZAKLAŞTIRACAKSIN VE YIL-LARCA İNŞA ETTİĞİM HER ŞEY BOŞA GİDECEK...
NNNGH..
...O KILIÇTA BİZİ MAHVEDEBİLECEK BÜYÜK EJDERHALARIN RUHLARI HUZURSUZLUK İÇİNDE KIPIRDANIYOR!
AMA BİRAZDAN HER ŞEY BİTMİŞ OLACAK VE BİZ...?!
?!
♪ Anm foste amothe, dar ara mä red-dhi adhome... ♪
BU ŞARKI... BEN BUNU BİLİYORUM... NE-NEREDEN GELİYOR?

♪ Blânde mângâhere şi prive afectha... ♪
♪ ...fethe frate şi soresse shoâmbe ahmme... ♪
♪...ahm fhoste amâthe, dar ara shio mâ reddhi adhome ♪
OHHHH...
FRESH
AH, EVET... BU TATLI ŞARKIYI HATIRLIYORUM...

BİTKİLER BASKIYI AZALTTI... KARA ELF'E NE OLDU, SERA? ZİHNİMDE DUYDUĞUM BU ŞARKI DA NE...?
ÇOCUKLUK ANILARINI UYANDIRAN ESKİ BİR ELF NİNNİSİ... AMA BUNU DÜŞÜNME ŞİMDİ... O ŞU ANDA ONU ELE GEÇİREN BİTKİ RUHLARININ KONTROLÜNDEN ÇIKMIŞ DURUMDA. BUNDAN YARARLANMALISIN...
ONUNLA BİR ANLAŞMA YAPMAYA ÇALIŞMALISIN, IAN...
YENİ GÜÇLERİNİ KULLAN... ONUN AKLINA GİR...
...KÖTÜ RUHLAR TARAFINDAN ZEHİRLENMEDİĞİ ZAMANKİ HALİNİ BULMAYA ÇALIŞ.

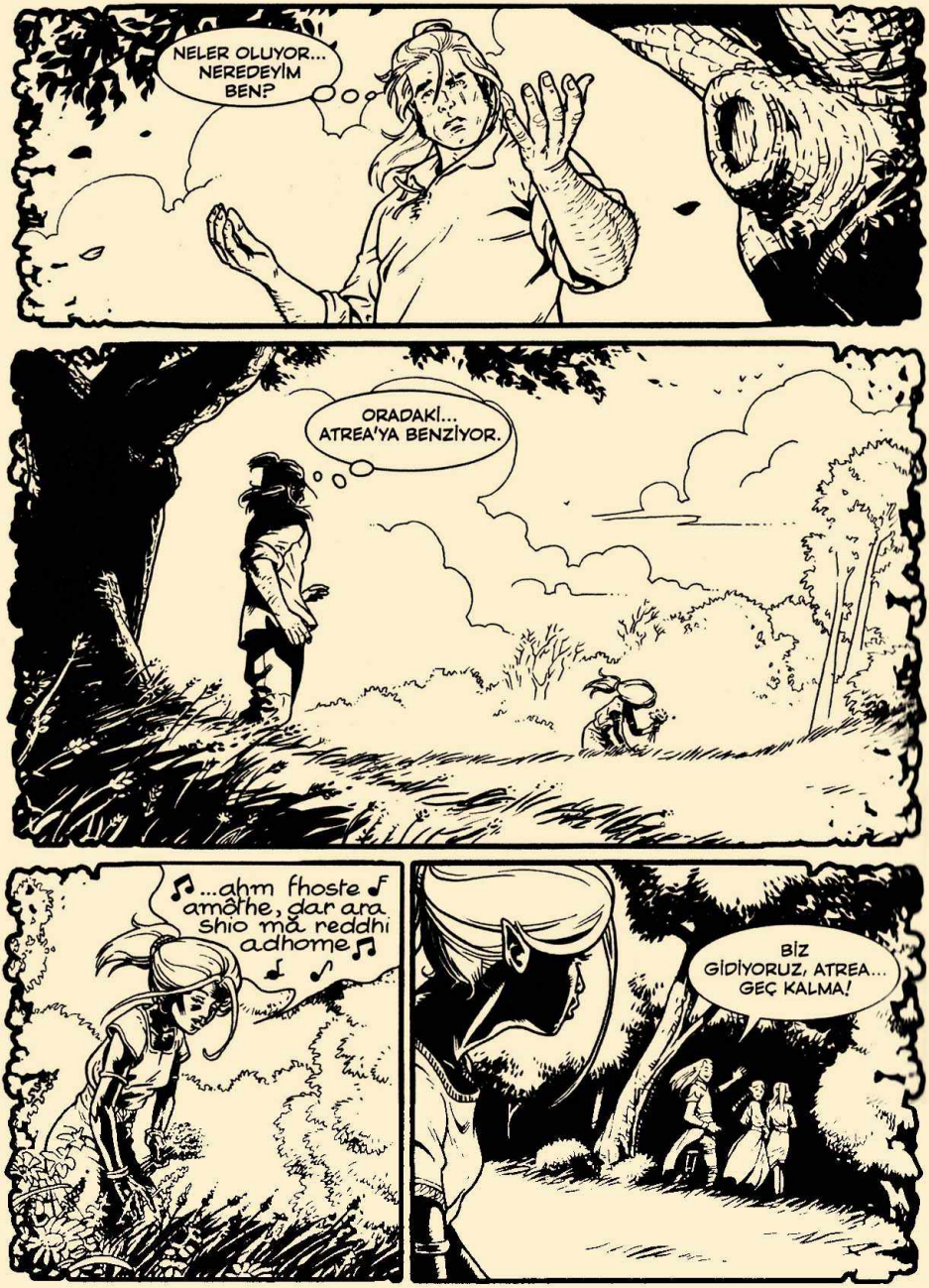
NELER OLUYOR... NEREDEYİM BEN?
ORADAKİ... ATREA'YA BENZİYOR.
♫...ahm fhoste amâthe, dar ara shio mâ reddhi adhome♫
BİZ GİDİYORUZ, ATREA... GEÇ KALMA!

EĞER KARANLIK BASMADAN GELMEZSEN ACABA OLDUĞUNDAN DAHA DA MI KARA OLURSUN Kİ?
KES ŞUNU!
HI! HI! HI!
TA KENDİSİ... AMA DAHA FARKLI GÖRÜNÜYOR. MARGONDAR'DA RASTLADIĞIMIZ O YALNIZ VE MUTSUZ KARA ELF GİBİ DEĞİL...
ATREA, GERÇEKTEN SEN MİSİN?
MERHABA, EJDERHA-İNSAN. TOPLADIĞIM ÇİÇEKLERİ SEVER MİSİN?
BURASI NERESİ? GERÇEK DEĞİL... ACABA RÜYA MI?
BENİM İÇİMDESİN, EJDERHA-İNSAN... ARTIK SAHİP OLMADIĞIMI ZANNETTİĞİM UZAK BİR ANIMIN İÇİNDE.

AMA BAŞKA BİR ŞEY DAHA HATIRLIYORUM... DÜN GECE ORMANDAKİ BİTKİLER BENİMLE KONUŞTULAR...
...SESLERİ BENİ KORKUTTU, EJDERHA-İNSAN... KONUŞMAKTAN ÇOK KENDİLERİNİ HİSSETTİRDİLER!
ONLAR KÖTÜ RUHLARIN SESİYDİ, ATREA... ONLARI DİNLERSEN SENİ İLERDE KORKUNÇ BİR ŞEKİLDE ETKİLERLER.
BİLİYORUM, NE YAPTIĞIMI ŞİMDİ HATIRLIYORUM... NE YAPACAĞIMI DA.
AMA BENİ YAPMAYA ZORLAYACAKLARI KORKUNÇ ŞEYLERİ YAPMAK İSTEMİYORUM... SEN BUNA ENGEL OLABİLİRSİN, DEĞİL Mİ?
SEN BUNU BAŞARABİLİRSİN, EJDERHA-İNSAN... YARDIM EDECEKSİN, DEĞİL Mİ?

EDECEĞİM, ATREA... EĞER SEN İZİN VERİRSEN.
!
SNAP
GRAK
VROOOOSH
THUMP
SVRASH

ÇOK ZAMANIN YOK, IAN...

ATREA'YI YENİDEN ELE GEÇİRMEK İÇİN MÜCADELE EDEN BİTKİ RUHLARINI ALGILAYABİLİYORUM... AN MESELESİ...

ATREA... BENİ DUYUYOR MUSUN?

E-EVET... SENİ DUYUYORUM, EJDERHA-İNSAN.

YAP ŞUNU, YALVARIYORUM.

İŞTE, IAN...
İŞTE GELİYORLAR!
WROOOOSH
SNAP
GREAAK
KRAK
SEN, LANET OLASI!
ONU ASLA ALAMAYACAKSIN... ASLA! O BİZİM!

SONSUZA DEK!
BİZİM!
AAAAH!
ŞİMDİ! ŞİMDİ YAP!

AAAH!
FRSSH
FRSH
TAK
TLAK
BİTTİ... SANKİ HİÇ VAR OLMAMIŞ GİBİ, ONDAN GERİYE HİÇBİR ŞEY KALMADI.

AAAH!
MYRVA?!
MYRVA!
XARA... NE YAPTIN?

I-IAN... BEN...
BE-BEN KORKTUM...
XARA!
BE-BEN ATREA'NIN SANA KÖTÜLÜK YAPMASINDAN KORKTUM... ŞİMDİ MUTLUYUM...

MYRVA... SEN NASILSIN?
İYİYİM, İYİYİM... SADECE YAN TARAFIMDA BİR TANE DELİK VAR.
HAYATIMDA GÖRDÜĞÜM EN İYİ KILIÇ USTALARINDAN BİRİ... AHHH!... BENİMKİ SADECE ŞANSINA BİR VURUŞ OLDU.
ÜZ-ÜZGÜNÜM, IAN... BÖ-BÖYLE BİTTİĞİ İÇİN ÜZGÜNÜM...
KONUŞMA, XARA... KIPIRDAMAMAYA ÇALIŞ, ŞİMDİ KANAMAYI DURDURMAYA ÇALIŞALIM VE...
Bİ-BİLİYOR MUSUN, Bİ-BİZ BERABER OLACAKTIK... BE-BEN... VE SEN...
EVET, BERABER OLACAKTIK... AMA KHAME'LER YOLLARIMIZI AYIRDI.

IAN... XARA...?
SADECE GEÇMİŞE AİT BİR GÖLGEYDİ, MYRVA...
...HAYATIMIN HATIRLAMAMAYI TERCİH ETTİĞİM ANLARINI BANA GERİ VERMEK İÇİN GELEN BİR HAYALET.
AMA KARA ELF SENİ DAHA ÖNCE YAKALADI... YUKARIDA NELER OLDU?
GİTTİ, ORTADAN KAYBOLDU... VE ONUNLA BERABER ONA SAHİP OLAN KÖTÜ RUHLAR DA GİTTİ. HER ŞEY BİTTİ.
THOOUMM
BELKİ DE BİTMEMİŞTİR... KORUYUN KENDİNİZİ!
THUMP

FROUMM
KRAAASH
THUMMP

İŞTE BURADASINIZ! NİHAYET!

GMOR? O ÇİRKİN SURATINI GÖRDÜĞÜM İÇİN ÇOK MUTLUYUM...

İLTİFAT İÇİN ZAMAN YOK... GİDELİM!
ÜFFF! BU DA NE...?

KADINLARI ALIN!

GEL BAKALIM, UFAKLIK.
ÖFFF! TER İÇİNDESİN...
NNGH!
AFFEDERSİNİZ, HANIMEFENDİ..
HA GAYRET, KIPIRDAYIN...
...ARTIK ZAMAN KALMADI!

SWHIT
OUFFH!
PÜF! PÜF!
NE OLDU ŞİMDİ?

SEN DE ONLAR GİBİ KOŞSAN İYİ OLACAK!
NEDEN KAÇIYORLAR? KALEYİ HÂLÂ ELE GEÇİRMEDİNİZ Mİ?
AH, EVET... KALE ELE GEÇTİ, AMA FİTİLLERİ ATEŞLEDİK...
SEN NEDEN BAHSEDİYORSUN? NE FİTİLİ?
YAVAŞ YANAN FİTİLLER... EN AZINDAN ÖYLE OLDUKLARINI UMUYORUM.

BOŞ UMUTMUŞ...

A-ATEŞ ÇAMURU DEPOSUNU MU PATLATTINIZ...
EVET...
BROOUMMM
ÜZGÜNÜM, DOSTUM... O CEHENNEM SİLAHINA HİÇ KİMSENİN SAHİP OLMAMASI İÇİN BU GEREKLİYDİ!
HER NE KADAR İNANILMAZ GELSE DE, İÇERİDE XARA VARDI, GMOR. EN AZINDAN CESEDİNİ ALABİLMEK İSTERDİM... BENİ ONDAN İKİNCİ KEZ KOPARIYORSUN.
ÜZGÜNÜM, IAN...
...AMA ÜÇÜNCÜ KEZ OLSA YİNE YAPARIM. ARKADAŞLAR BUNUN İÇİNDİR, DEĞİL Mİ? BİRBİRLERİNİ KORUYUP KOLLARLAR.

ORADALAR... ORKLAR BİZİ İZLİYOR...
SALDIRMAYA CESARET EDEMİYORLAR. ADADAKİ HERKES ARTIK KALENİN DÜŞTÜĞÜNÜ VE KARA LEYDİNİN ÖLDÜĞÜNÜ BİLİYOR.
GELDİKLERİ DAĞLARA ÇEKİLECEKLER. SAVAŞ ÖNLENDİ.
İNSANLARI KURTARMAK İÇİN KENDİ BENZERLERİMİZLE SAVAŞTIK!
HAYIR... ONU *IRKIMIZI* KURTARMAK İÇİN YAPTIK.

ORKLAR ÖNCELİKLE KENDİ SOYLARINI, KENDİ KLANLARINI, AİLELERİNİ DÜŞÜNÜR... VE ONLARI TERKETMEZLER.
KLANLAR VE AİLELER ARASINDAKİ BAĞLARIN ÖTESİNDE BİR O KADAR GÜÇLÜ BAŞKA BAĞLAR DA VARDIR, HRAR-DANK... DOSTLUK GİBİ.
BU KONUDA SENİNLE ASLA AYNI FİKİRDE OLMAYACAĞIM.
BİLİYORUM... AMA YANIMIZDA SAVAŞTIĞIN İÇİN TEŞEKKÜR EDERİM.
DAHA İYİ MİSİN?
AH, EVET... SERA'NIN MERHEMLERİ MUCİZELER YARATIYOR.

ACI KAYBOLDU, YARA DA KAPANDI... GÖSTERECEK YENİ BİR YARA İZİM OLACAK!
YA SEN, KÜÇÜK ELF, HER ŞEY YOLUNDA MI? SEN OLMASAN ASLA BAŞARAMAZDIM...
EVET, HER ŞEY YOLUNDA... ETRAFIMIZDAKİ BÜTÜN DOĞA TEMİZLENDİ. ATREA'NIN RUHU KHAME'LER TARAFINDAN ALINDI VE ŞU AN HUZUR İÇİNDE...
HEPİMİZ İYİYİZ... AMA SEN DEĞİLSİN, KARDEŞİM. GÖZLERİNDEN OKUYABİLİYORUM BUNU...
BENİM... BENİM YAPACAK BİR GÖREVİM DAHA VAR, MYRVA... SONRA DAHA İYİ OLACAĞIM. GMOR BANA YARDIM EDECEK...

"BU GECE ORKLAR DENİZE AÇILMADAN ÖNCE ÖLEN YAKINLARININ RUHLARI İÇİN KEMİK DAVULLARI ÇALACAKLAR..."
"...GMOR BENİ TÖRENE DAHİL ETMEKLE GÖREVLİ. GÜNEŞ DOĞANA KADAR ÇALACAĞIZ..."
"...DAVULUM TABİAT ANANIN KOLLARINDA YATAN XARA'NIN RUHUNA EŞLİK EDECEK..."
"...BÖYLECE HUZUR BULABİLECEK... BELKİ BEN DE..."

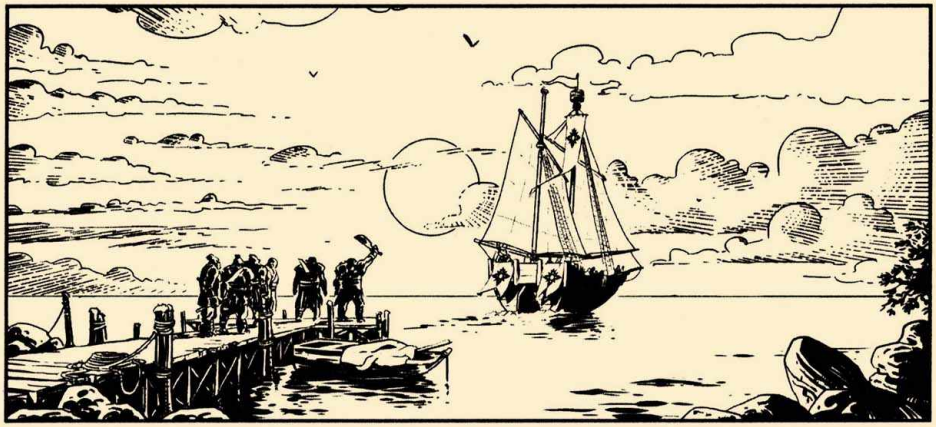

BİLİYOR MUSUN? ÇIKARDIĞINIZ GÜRÜLTÜDEN BÜTÜN GECE GÖZÜMÜ KIRPMADIM.

ŞÜHRENDART GEMİ ÜSSÜNE VARDIĞIMIZDA RAPOR VERMEMİZ GEREKECEK. BEN SONRA BAŞKENTE DÖNECEĞİM. SEN NE YAPACAKSIN?
BANA MI SORUYORSUN?...

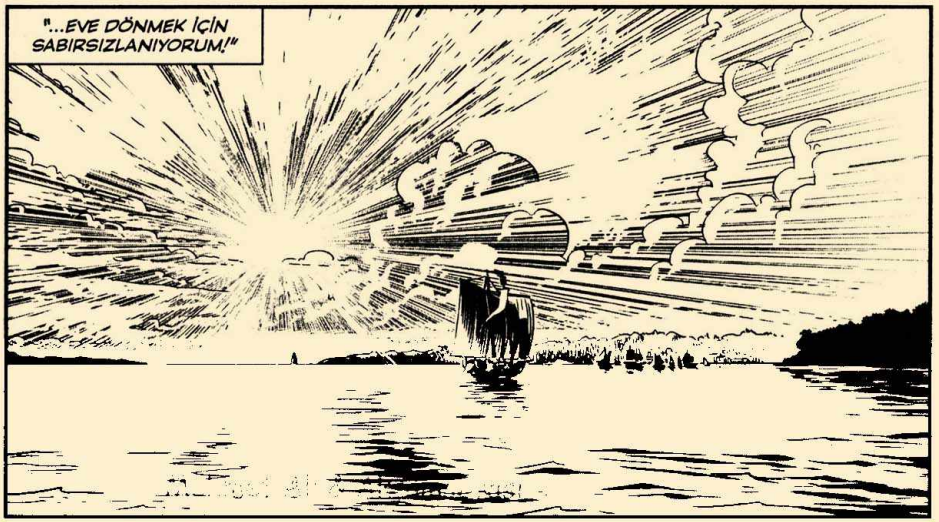
"...EVE DÖNMEK İÇİN SABIRSIZLANIYORUM!"

İMPARATORLUĞUN GÜNEYBATI KIYILARI. ÖZGÜR ŞEHİRLER KONFEDERASYONU TOPRAKLARI.
SOLIAN
LİMAN KENTİ.
SOLIAN... NİHAYET!
EVET, GMOR... EVDEYİZ.

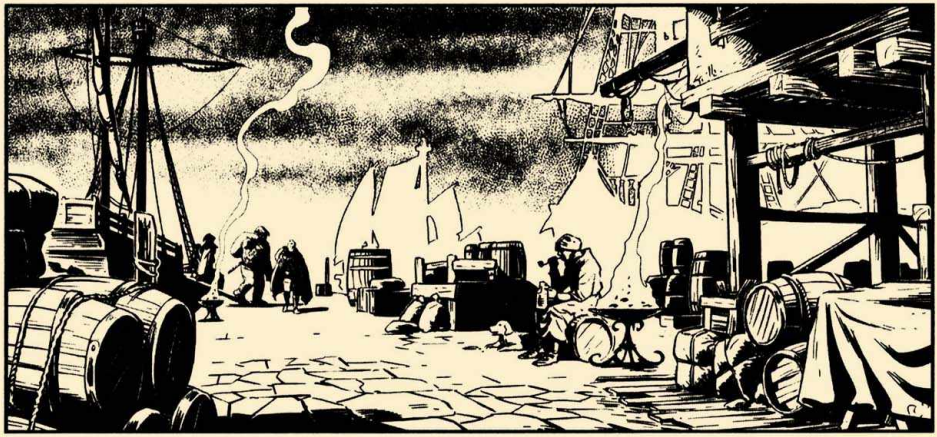

AH... NİHAYET DÖNDÜNÜZ... ŞEHİRDE HEPİMİZ MERAK İÇİNDEYDİK... HERKESİ UYANDIRAYIM MI? SİZE HOŞ GELDİNİZ DEMEK İSTERLER... VE DE KUTLAMA YAPMAK...
HAYIR, BERTH, ÇOK YORGUNUZ... YARINA ERTELEYELİM, OLUR MU?

NASIL İSTERSENİZ... O ZAMAN, SAĞLIĞINIZA... SİZLERİ SAĞSALİM GÖRMEKTEN MUTLUYUM.

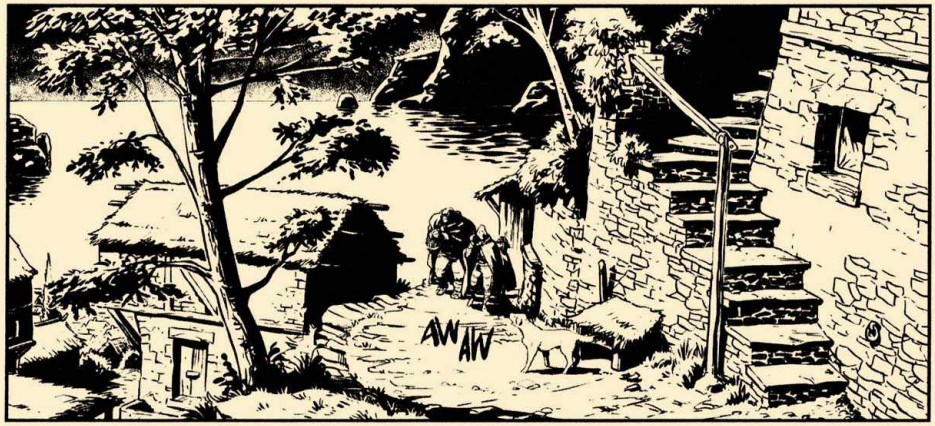
AW AW

BEN KAPININ GİRİŞİNDE UYUYACAĞIM... ÇOK GÜZEL BİR GECE... HAMAĞI SERMEME KİM YARDIM EDER?
BEN YARDIM EDERİM... YETER Kİ ÇABUK OLALIM... UYKUDAN ÖLÜYORUM.
CHACK

CLACK

DİNLENMEYE-
CEK MİSİN?

BİRAZ SONRA...
DENİZE BİR BAKMAK İSTEDİM...
HER ŞEYİ BIRAKTIĞIMIZ GİBİ
BULDUĞUMUZU GÖREYİM
DİYE.
ANLIYORUM..

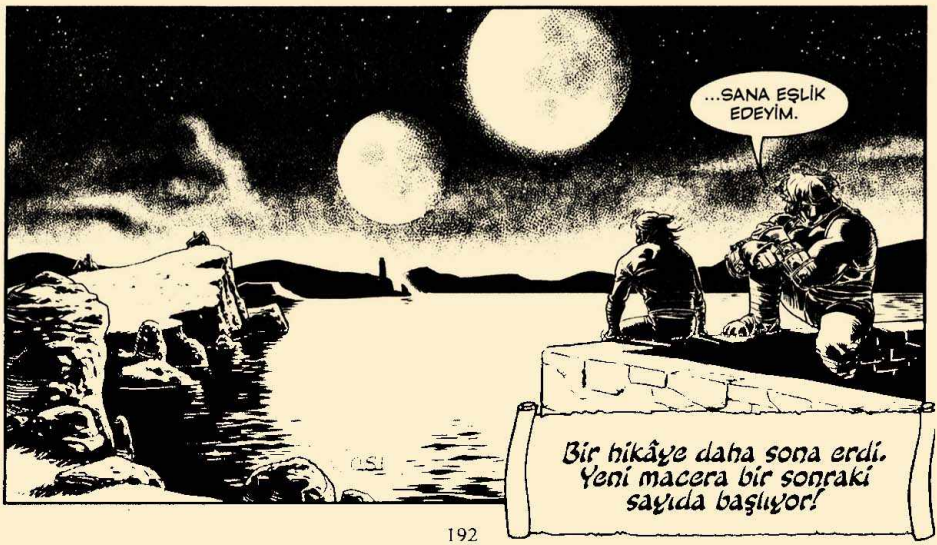
...SANA EŞLİK
EDEYİM.
Bir hikâye daha sona erdi.
Yeni macera bir sonraki
sayıda başlıyor!

EJDERHA TOPRAKLARINDAN DESTANSI HİKAYELER

ÇİZGİ DÜŞLER

DRAGONERO

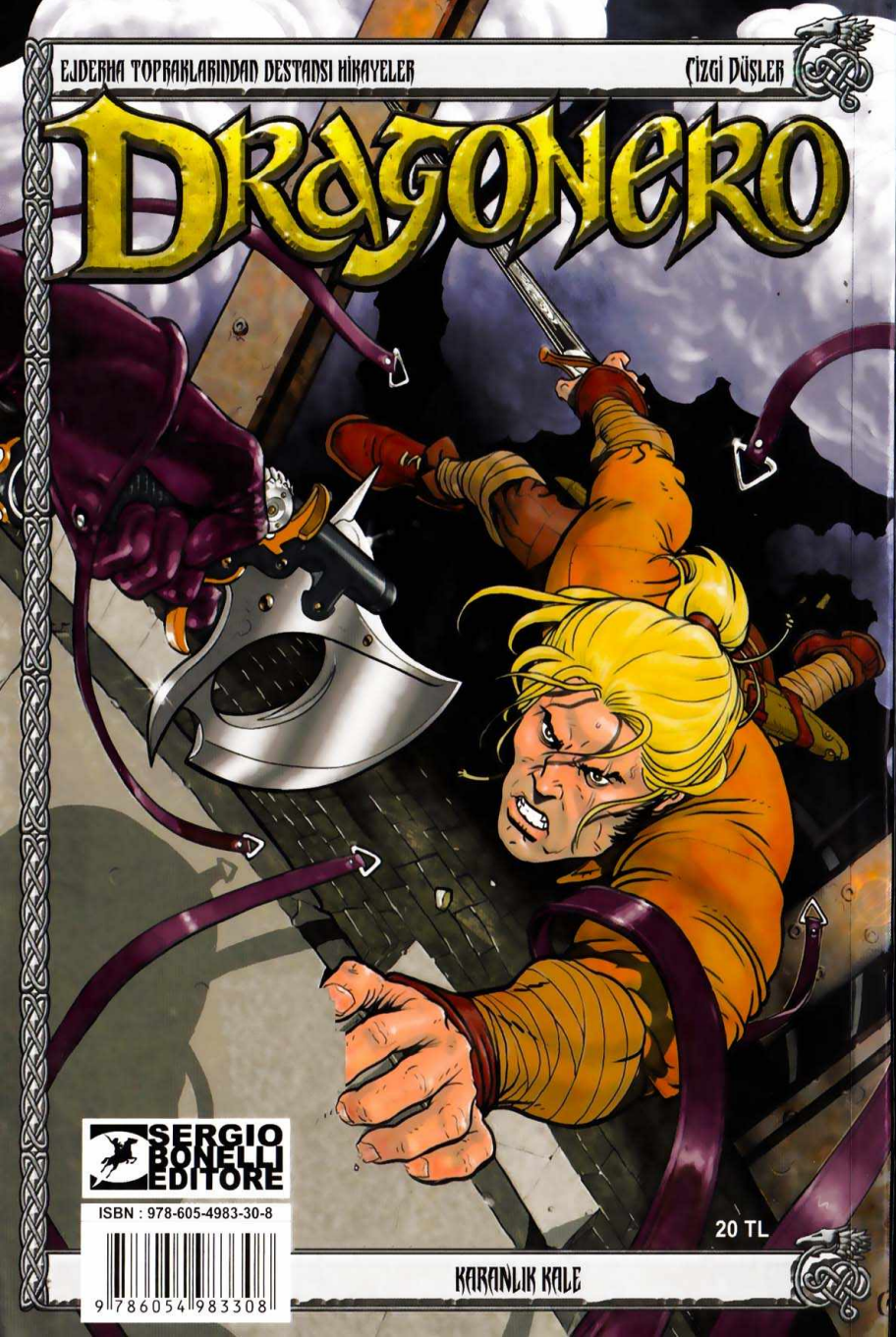

SERGIO BONELLI EDITORE

ISBN : 978-605-4983-30-8

9 786054 983308

20 TL

KARANLIK KALE

2

DRAGONERO

ÇİZGİ DÜŞLER